



AZIENDA OSPEDALIERA
“SAN PIO” - BENEVENTO
di Rilievo Nazionale e di Alta Specializzazione
DEA di II Livello

CARTA DEI SERVIZI
AZIENDA OSPEDALIERA S. PIO - BENEVENTO

Aggiornamento 2020



Realizzazione ed aggiornamento a cura dell'UOC - Ufficio Relazioni con il Pubblico

INDICE

Sezione Prima → pag. 3
Presentazione dell’Azienda e principi fondamentali

Emergenza Sanitaria → pag. 10

Sezione Seconda → pag. 11
Informazioni sulle Unità Operative e sui servizi offerti

Sezione Terza → pag. 97
Modalità di prenotazione e servizi di supporto

Sezione Quarta → pag. 99
Standard di qualità, impegni e programmi

Sezione Quinta → pag. 102
Meccanismi di tutela e verifica

Sezione Prima
Presentazione dell'Azienda e principi fondamentali

L'Azienda

Chi siamo

L' Azienda Ospedaliera “San Pio” di Benevento consta di due presidi ospedalieri: il presidio “Gaetano Rummo”, articolato in sei padiglioni (S. Pio da Pietrelcina- San Giuseppe Moscati -Santa Teresa della Croce -San Bartolomeo- Gaetano Rummo- Direzione e Servizi Generali) con sede in Benevento alla Via dell'Angelo 1 ed il Presidio “Sant'Alfonso Maria dei Liguori” con sede in S.Agata dei Goti alla Contrada San Pietro.

Tale organizzazione di valenza pluripresidiale è recente per effetto del Decreto del Commissario ad Acta della Regione Campania n. 54 del 07/11/2017 che ha disposto l'annessione del Presidio Sant'Alfonso Maria dei Liguori di Sant'Agata dei Goti all' Azienda Ospedaliera Gaetano Rummo.

Quest'ultima, in occasione dell'adozione dell'Atto aziendale, disposta con delibera 493 del 03 agosto 2018, è divenuta Azienda Ospedaliera “San Pio” di Benevento lasciando invariate le storiche denominazioni dei presidi ad essa afferenti.

Sede legale

Via dell'Angelo n. 1
82100 Benevento
Tel 0824/57111

Direzione Generale, Amministrativa e Sanitaria

Via dell'Angelo n. 1
82100 Benevento

Ufficio Relazioni con il Pubblico

Via dell'Angelo n. 1
82100 Benevento
Tel 0824/57500

AZIENDA OSPEDALIERA
SAN PIO

Via dell'Angelo , 1- Benevento C.F. 01009760628

Presidio Ospedaliero “Gaetano Rummo”
Via dell'Angelo, 1 – 82100 Benevento
Tel. 0824 57111

Presidio Ospedaliero “Sant'Alfonso Maria dei Liguori”
Contrada San Pietro – 82019 Sant'Agata dei Goti
Tel. 0823 313111

Direzione Strategica

L'attuale Direzione Strategica dell'Azienda S.Pio, in carica per il prossimo triennio, ha iniziato il proprio mandato a partire dal mese di agosto 2019.

Direttore Generale Dott. Mario Nicola Vittorio Ferrante
Direttore Amministrativo Dott.ssa Roberta Volpini
Direttore Sanitario Dott. Giovanni Di Santo

Mission, valori di riferimento e vision

La mission Aziendale è quella di garantire la tutela della salute e di fornire prestazioni specialistiche ed ospedaliere qualificate e rispondenti alla richiesta proveniente dal territorio in un'ottica di appropriatezza, correttezza e completezza delle prestazioni nonché sulla base della programmazione sanitaria regionale secondo un processo di corretta competizione con le altre aziende e strutture erogatrici presenti sul territorio.

I valori di riferimento che ispirano l'attività dell'Azienda Ospedaliera, rafforzandone l'identità, sono eguaglianza, imparzialità, continuità, diritto di scelta, partecipazione.

La vision aziendale, che indica l'azione programmatica definita dalla Direzione Generale, conferma il ruolo di primo piano del Presidio Rummo di Benevento nella rete dell'emergenza nel rispetto delle recenti statuizioni regionali (DCA 103 del 28/12/2018 e 41 del 09/05/2019) e persegue l'obiettivo di erogare un servizio efficace (in termini di esiti), efficiente (nel rispetto dei vincoli di bilancio), equo (per quel che riguarda il mantenimento dei Livelli Essenziali di Assistenza) e trasparente (in un'ottica di prevenzione della corruzione), perseguendo momenti di integrazione ospedale-territorio.

Storia dell'Ospedale

La nascita dell'Azienda, così come è conosciuta oggi, risale alla metà del '900; tuttavia, la sua storia vanta radici ben più antiche. Infatti, nel 1615 nacque, nelle vicinanze di Porta dei Rettori, l'ospedale "San Diodato" dell'Ordine dei Fatebenefratelli che, pur avendo una spiccata fisionomia religiosa, in realtà dipendeva dall'amministrazione comunale. Dopo alterne vicende, che videro più volte la soppressione del nosocomio e rapporti complessi tra l'amministrazione cittadina e i Fatebenefratelli, nel 1893, contestualmente alla fondazione dell'Ospedale Sacro Cuore da parte del predetto Ordine il Comune affidò la gestione dell'Ospedale San Diodato a medici laici. Nel 1921, l'Ospedale "San Diodato" (che accoglieva solo pazienti maschi) e l'Ospedale "San Gaetano" (altro nosocomio cittadino, collocato presso il quartiere Triggio, che accoglieva solo pazienti di sesso femminile) confluirono nei cosiddetti "Ospedali Civici Riuniti di Benevento". A seguito della distruzione della struttura durante i bombardamenti alleati del 1943, fu costruito un nuovo complesso che venne eretto nel quartiere Pacevecchia. Il nuovo Ospedale fu intitolato a "Gaetano Rummo" (insigne clinico beneventano, docente presso il prestigioso ateneo napoletano) e, durante il processo di aziendalizzazione delle strutture sanitarie, ottenne il riconoscimento di Ospedale di Rilievo Nazionale (Decreto del Presidente del Consiglio dei Ministri del 23.04.1993) acquisendo il requisito di Azienda Ospedaliera sede di DEA di II Livello (Legge Regionale n. 2 del 11.01.1994). L'Ospedale è stato oggetto nel corso degli anni di opere di ampliamento e ristrutturazione, ed oggi è composto da 6 padiglioni che, unitamente alle varie aree di collegamento, occupano nel loro complesso una superficie di circa sessantamila metri quadrati. Dal 01.01.2018, per effetto del DCA n. 54 del 2017, all'Azienda Ospedaliera "Gaetano Rummo" di Benevento, è stato annesso il Presidio

**AZIENDA OSPEDALIERA
SAN PIO**

Via dell'Angelo, 1- Benevento C.F. 01009760628

Presidio Ospedaliero "Gaetano Rummo"
Via dell'Angelo, 1 – 82100 Benevento
Tel. 0824 57111

Presidio Ospedaliero "Sant'Alfonso Maria dei Liguori"
Contrada San Pietro – 82019 Sant'Agata dei Goti
Tel. 0823 313111

Ospedaliero Sant'Alfonso Maria dei Liguori di Sant'Agata dei Goti e quest'ultima ha assunto il nome di Azienda Ospedaliera "San Pio" - Benevento .

L'Organizzazione

Al Direttore Generale compete la gestione complessiva dell'Azienda con il supporto della Direzione Sanitaria e della Direzione Amministrativa.(art. 3 del dlgs 502/92 e smi). L'attuale organizzazione aziendale, per la quale è in corso di ridefinizione, colloca alcune Unità operative Complesse in staff alla Direzione Sanitaria ed alla Direzione Amministrativa al fine di fornire, con funzioni diverse, supporto tecnico e specialistico alle funzioni di Direzione Strategica per perseguire gli obiettivi aziendali ed assicurare lo sviluppo di valori e culture coerenti con la mission aziendale. E' stato altresì istituito un Coordinamento dei Servizi Strategici che funge da raccordo operativo per alcune articolazioni organizzative che sono collocate in staff alla Direzione Amministrativa o nell'ambito del Dipartimento dei Servizi Sanitari e Organizzativi ma che, per il mandato istituzionale e per le specifiche competenze, rappresentano un importante supporto alle decisioni operate dagli organi politici di indirizzo.

Organigramma aziendale -delibera 493/18

L'organigramma aziendale è stato ridefinito con l'Atto Aziendale adottato con delibera 493/2018 del quale attualmente è in corso di rivisitazione in considerazione della valenza pluripresidiale dell'Azienda e degli aggiornamenti al piano regionale ai sensi del D.M. 70/15 approvati con DCA 103/18 e con DCA 41/19.

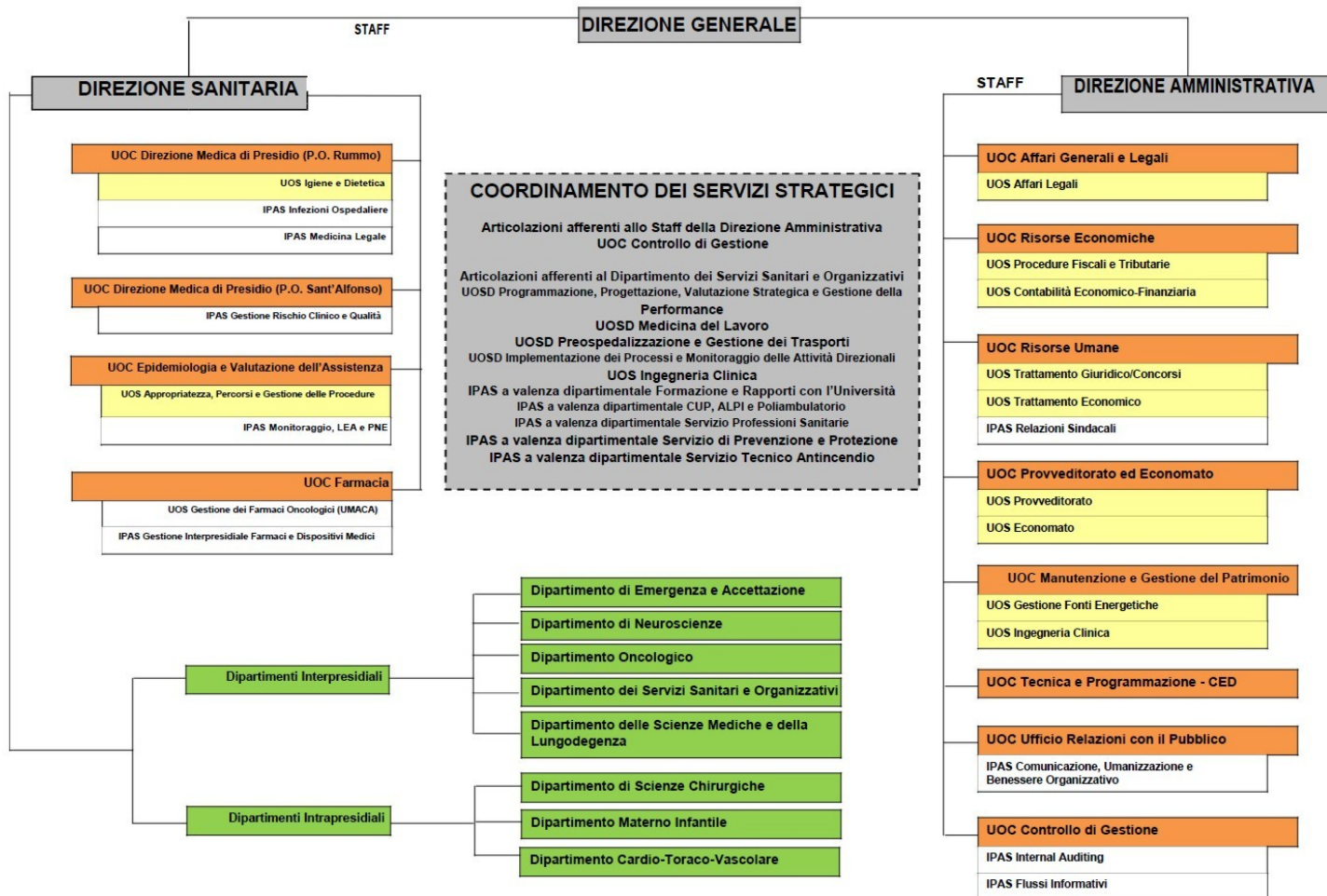

**AZIENDA OSPEDALIERA
SAN PIO**

Via dell'Angelo, 1- Benevento C.F. 01009760628

Presidio Ospedaliero "Gaetano Rummo"
Via dell'Angelo, 1 – 82100 Benevento
Tel. 0824 57111

Presidio Ospedaliero "Sant'Alfonso Maria dei Liguori"
Contrada San Pietro – 82019 Sant'Agata dei Goti
Tel. 0823 313111

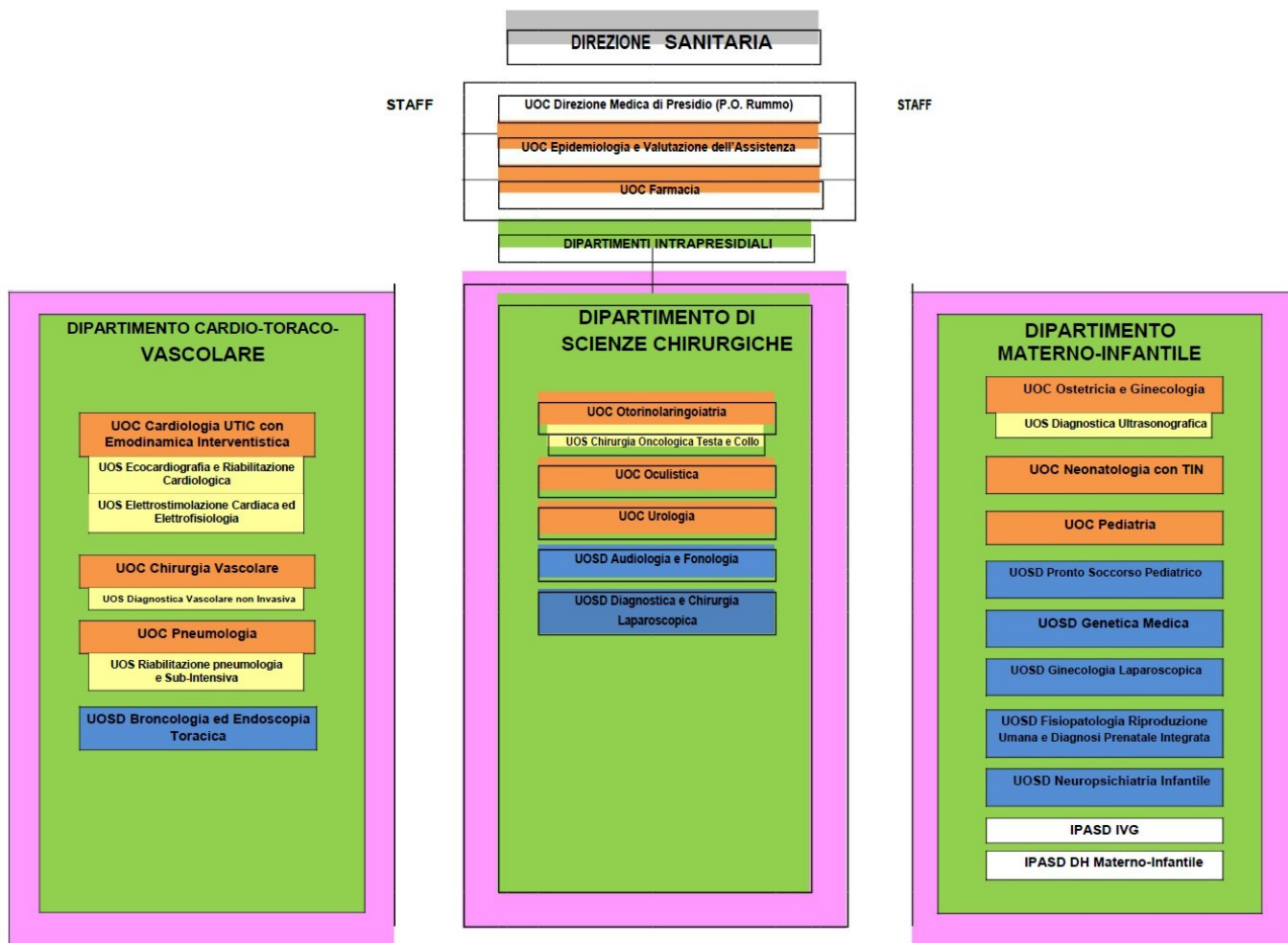

**AZIENDA OSPEDALIERA
SAN PIO**

Via dell'Angelo, 1- Benevento C.F. 01009760628

Presidio Ospedaliero "Gaetano Rummo"
Via dell'Angelo, 1 – 82100 Benevento
Tel. 0824 57111

Presidio Ospedaliero "Sant'Alfonso Maria dei Liguori"
Contrada San Pietro – 82019 Sant'Agata dei Goti
Tel. 0823 313111

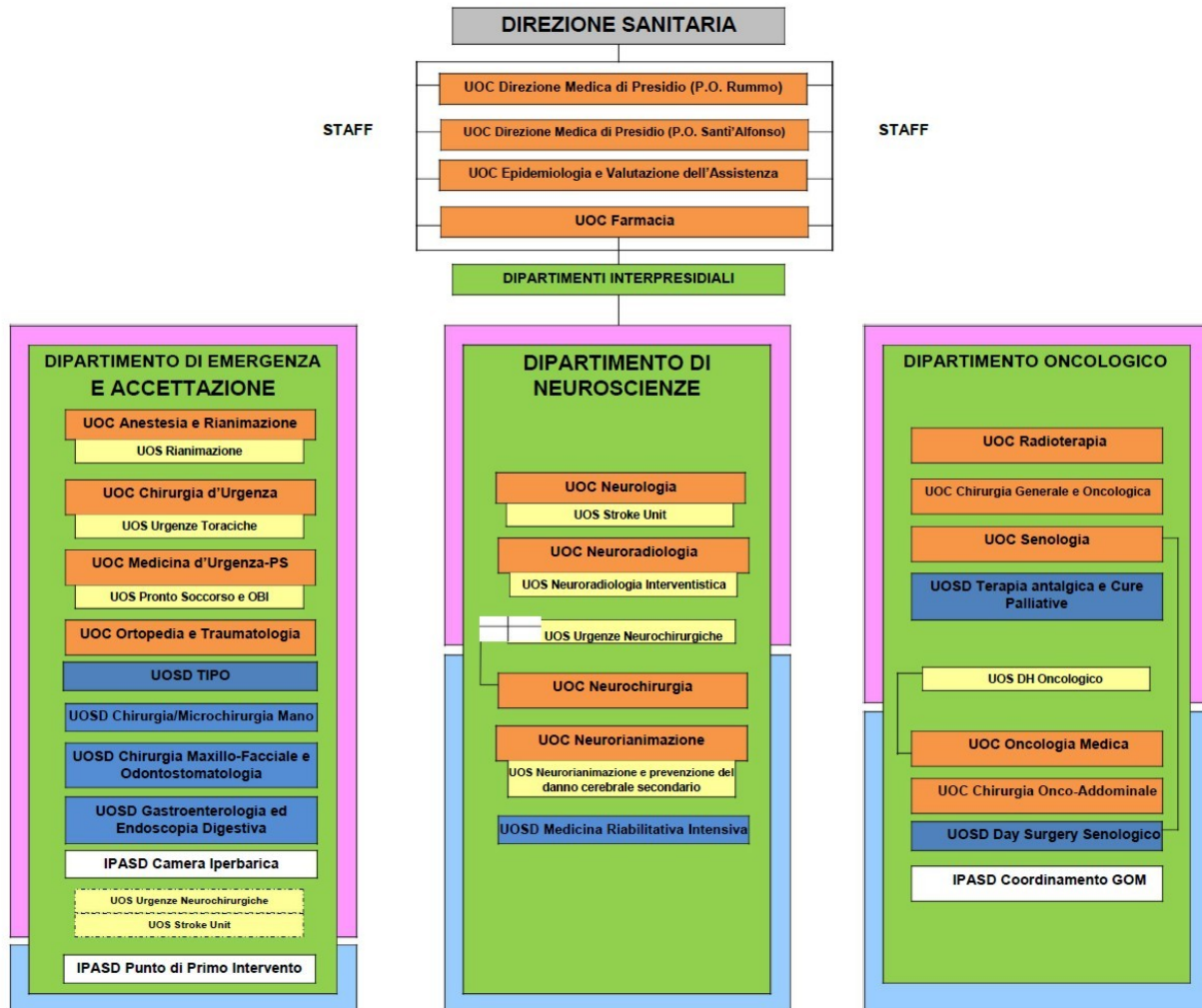

**AZIENDA OSPEDALIERA
SAN PIO**

Via dell'Angelo, 1- Benevento C.F. 01009760628

Presidio Ospedaliero "Gaetano Rummo"
Via dell'Angelo, 1 – 82100 Benevento
Tel. 0824 57111

Presidio Ospedaliero "Sant'Alfonso Maria dei Liguori"
Contrada San Pietro – 82019 Sant'Agata dei Goti
Tel. 0823 313111

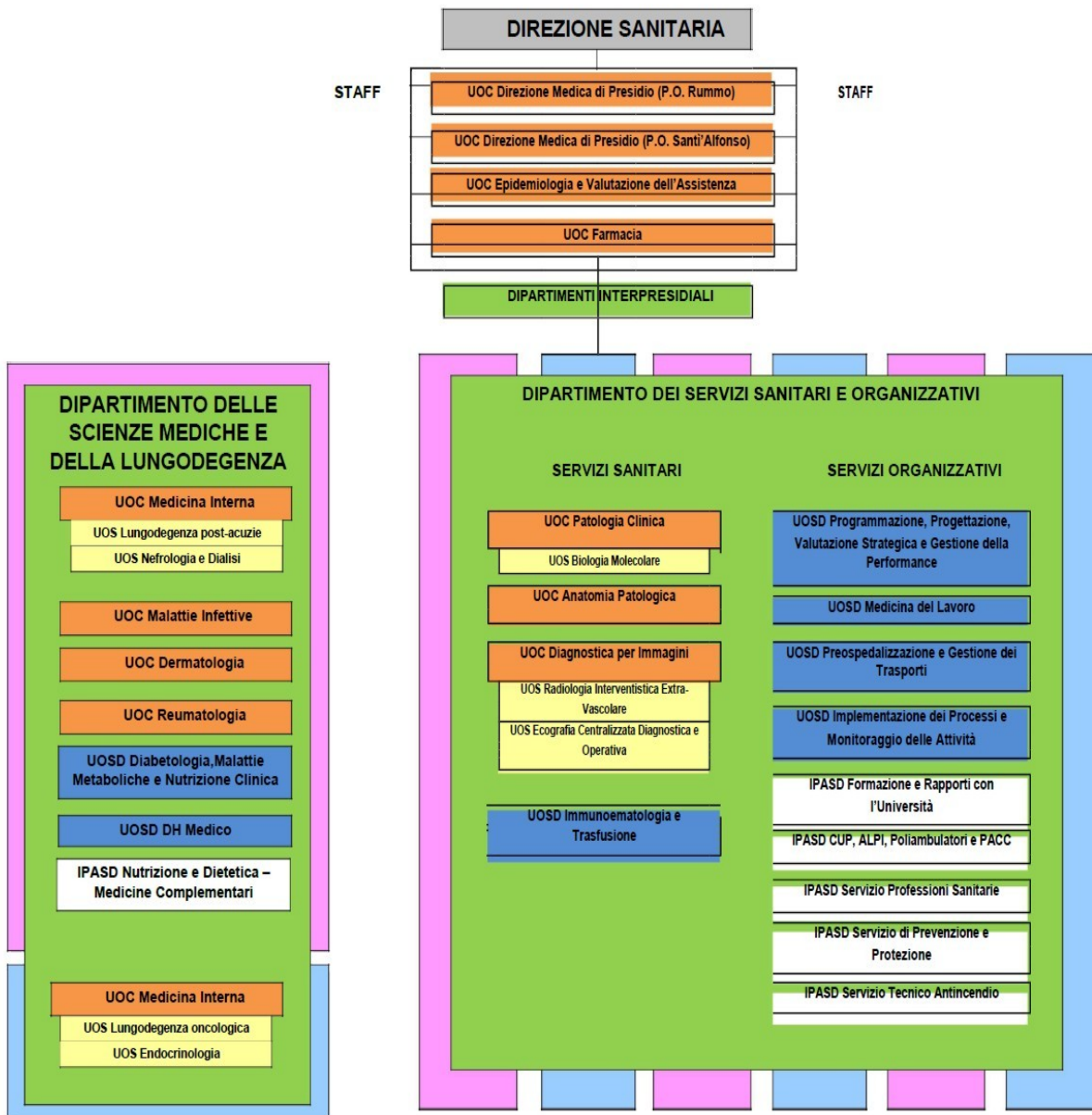

**AZIENDA OSPEDALIERA
SAN PIO**

Via dell'Angelo, 1- Benevento C.F. 01009760628

Presidio Ospedaliero "Gaetano Rummo"
Via dell'Angelo, 1 – 82100 Benevento
Tel. 0824 57111

Presidio Ospedaliero "Sant'Alfonso Maria dei Liguori"
Contrada San Pietro – 82019 Sant'Agata dei Goti
Tel. 0823 313111

Emergenza Sanitaria

Organizzazione Aziendale per l'Emergenza Sanitaria Covid-19

A partire dal mese di febbraio 2020 e dalla costituzione di apposita Unità di crisi con delibera n. 56 del 31/01/2020, il Management e tutte le strutture Aziendali interessate a fronteggiare l'emergenza sanitaria legata al Covid-19 hanno messo in campo tutte le possibili attività volte a:

- garantire la corretta gestione dei pazienti e a contenere il rischio di diffusione del contagio;
- contribuire alla tutela della salute degli operatori;
- assicurare l'assolvimento degli adempimenti sovra-locali;
- informare i principali stakeholders, sostenere la ripartenza delle attività in fase 2 in piena sicurezza;
- affermare il ruolo dell'azienda San Pio nell'ambito della rete regionale ospedaliera covid 19 temporanea.

L'Azienda ha organizzato i propri reparti del padiglione Santa Teresa in modo tal da avere pneumologia, malattie infettive e rianimazione covid dedicati, mentre per medicina interna sono stati convertiti parte dei posti letto all'area covid.

Tale organizzazione è stata resa operativa a partire dal mese di marzo e ancora oggi è in vigore.

La DGRC n. 378 di giugno 2020 ha previsto per l'AO SAN PIO un incremento di 4 posti letto di Terapia Intensiva e un numero di posti letto covid dedicati pari a 50, da attivare in tre diverse fasi a seconda del livello di occupazione: 18 posti letto in fase A, 28 in fase B e 50 in fase C.

Nei momenti di massima emergenza sono stati analizzati oltre 100 tamponi al giorno, comunicando tempestivamente l'esito agli organi regionali e provinciali preposti.

Al fine di garantire la disponibilità continua di Dispositivi di Protezione Individuale è stato istituito un apposito gruppo di lavoro aziendale che settimanalmente analizza il consumo medio di dispositivi, la giacenza disponibile e il relativo fabbisogno, al fine di soddisfare le richieste dei singoli reparti e richiedere anche in Regione per il tramite di Soresa il necessario approvvigionamento. Si è proceduto inoltre a monitorare quotidianamente i ricoverati presenti in azienda, in modo da avere un quadro puntuale della disponibilità di posti letto covid.

L'Azienda nel rispetto della vigente normativa, con delibera 342/2020, ha adottato apposito *Protocollo di sicurezza anti contagio* allo scopo di rendere l'ambiente di lavoro sicuro di porre in essere tutte le misure possibili per il contrasto ed il contenimento della diffusione del virus negli ambienti di lavoro.

Sezione seconda
Informazioni sulle Unità Operative e sui servizi offerti

UFFICI DI STAFF

Staff Direzione Sanitaria

UOC Direzione Medica di Presidio P.O. G. Rummo -Direttore Dott. Pasquale Di Guida

L'Unità Operativa Direzione Medica di Presidio del presidio ospedaliero G. Rummo di Benevento è una struttura complessa in staff alla Direzione Sanitaria e consta di una Unità operativa Semplice: UOS Igiene e Dietetica e due incarichi di alta specializzazione:

- 1) IPAS Infezioni Ospedaliere;
- 2) IPAS Medicina Legale.

Informazioni generali sull'Unità Operativa

La Direzione Medica di Presidio esercita la funzione di garante della corrispondenza della risposta alla domanda di salute espressa dal territorio nell'ambito degli indirizzi strategici stabiliti dalla Direzione Aziendale e del budget attribuito alla produzione ospedaliera.

Il Direttore Medico di Presidio, che opera in stretto collegamento con la Direzione Sanitaria Aziendale, si occupa principalmente dell'organizzazione dei servizi e dei percorsi volti al buon funzionamento delle attività ospedaliere rendendo operative le indicazioni definite dalla direzione aziendale nel rispetto dei requisiti strutturali, tecnologici ed organizzativi di riferimento. E' competente in materia di adozione di provvedimenti urgenti per garantire la continuità assistenziale e la vigilanza sulle attività di urgenza ed emergenza ospedaliera, coordina le attività degli assistenti sociali, è responsabile degli aspetti igienico-organizzativi, della conservazione della documentazione clinica (cartelle cliniche), dell'accettazione e ricoveri dei pazienti, dei rapporti con le forze dell'ordine, con l'autorità giudiziaria e con le case circondariali per le visite ai detenuti, dei rapporti con il Centro Unico prenotazioni (CUP), della denuncia all'INAIL degli infortuni sul lavoro, dell'attività necroscopica.

Nel corrente anno 2020 presso la Direzione Medica di Presidio è ospitato il servizio di Fisica Medica.

Le attività connesse alla Direzione Medica di Presidio vengono svolte dal Lunedì al Venerdì, dalle ore 8,00 alle ore 14,00. Il Sabato dalle ore 8,00 alle ore 14,00.

Sede: padiglione Gaetano Rummo, primo piano

UFFICI DI STAFF

Staff Direzione Sanitaria

UOC Direzione Medica di Presidio (P.O. S. Alfonso) Direttore : Dott. Pasquale Di Guida

L'Unità Operativa Direzione Medica di Presidio del presidio ospedaliero S. Alfonso Maria dei Liguori di S. Agata dei Goti è una struttura complessa in staff alla Direzione Sanitaria cui afferisce l'incarico di alta specializzazione : IPAS Gestione del rischio clinico e qualità.

Informazioni generali sull'Unità Operativa

La Direzione Medica di Presidio opera in staff con la Direzione Sanitaria Aziendale e si occupa del buon funzionamento delle attività presidiali in coerenza con le direttive aziendali.

Il Direttore Medico di Presidio ha funzioni igienico-organizzative, medico-legali, gestionali e di sviluppo della qualità. Garantisce la soddisfazione dei bisogni dell'utenza, oltre a quelli di salute, anche di umanizzazione ed alberghieri, la verifica di sicurezza della struttura e la gestione dell'errore nella pratica assistenziale.

Il direttore Medico di Presidio è competente in adozione di provvedimenti urgenti, garantisce la conservazione della documentazione sanitaria, cura i rapporti con l'utenza compreso enti e autorità giudiziarie, segue le denunce INAIL degli infortuni sul lavoro.

Sede: Contrada San Pietro-82019 San'Agata de' Goti

UFFICI DI STAFF

Staff Direzione Sanitaria

UOC Epidemiologia e Valutazione dell'Assistenza Direttore: Dott. Guido Quici

L'Unità Operativa Epidemiologia e Valutazione dell'Assistenza è una struttura complessa in staff alla Direzione Sanitaria e consta di un' Unità operativa Semplice: UOS Appropriatelyzza, Percorsi Assistenziali e Gestione Centralizzata delle procedure ed un incarico di alta specializzazione: IPAS Monitoraggio LEA e PNE.

Informazioni generali sull'Unità Operativa

L'Unità Operativa di Epidemiologia e valutazione dell'assistenza è una struttura di supporto alle attività di governo della Direzione aziendale che consente di analizzare, da un punto di vista epidemiologico, le prestazioni sanitarie erogate e di rilevare, dal punto di vista dell'economicità, il rispetto degli obiettivi e delle strategie definite. E' una branca di stretta pertinenza sanitaria preposta alla rilevazione, monitoraggio e valutazione delle attività ambulatoriali, di pronto Soccorso, di ricovero con rilevazione di indicatori di performance ospedaliera e di appropriatezza dei ricoveri. Effettua analisi epidemiologiche e valutative sulla tipologia dei ricoveri e sulla mobilità sanitaria.

Sede: padiglione Gaetano Rummo, primo piano

UFFICI DI STAFF

Staff Direzione Sanitaria

UOC Farmacia - Direttore Dott.ssa Assunta Racca

L'Unità Operativa Farmacia è una struttura complessa in staff alla Direzione Sanitaria, ad essa afferiscono l'UOS Gestione dei farmaci oncologici (UMACA) e l'IPAS Gestione intepresidiale dei Farmaci e dei Dispositivi medici.

Informazioni generali sull'Unità Operativa

L'UOC di Farmacia ha come scopo fondamentale quello di favorire l'uso appropriato dei farmaci e dei dispositivi medici. Garantisce l'approvvigionamento e la distribuzione delle terapie di provata efficacia e fornisce tutte le informazioni utili affinché farmaci e dispositivi medici vengano impiegati con il massimo beneficio e il minimo rischio per i pazienti, evitando sprechi economici. Nel rispetto dell'Atto Aziendale e delle normative di settore, la mission della Farmacia Ospedaliera è pertanto: "Essere parte attiva del processo assistenziale, rendendo disponibili prestazioni e informazioni atte ad assicurare interventi terapeutici efficaci, sicuri ed economicamente compatibili".

Tra le principali prestazioni che l'UOC Farmacia eroga alle Unità Operative dell'Ospedale vi sono:

- Allestimento centralizzato dei farmaci antitumorali e di altre terapie parenterali personalizzate;
- Allestimento di preparazioni galeniche di farmaci non reperibili in commercio;
- Selezione dei farmaci da usare nell'intera Azienda (Prontuario Terapeutico Ospedaliero) e scelta tecnica dei prodotti con miglior rapporto beneficio-costi;
- Approvvigionamento e distribuzione di farmaci e dispositivi medici alle strutture operative dei due ospedali;
- Gestione dei farmaci/dispositivi delle sperimentazioni cliniche;
- Componente della commissione del Nucleo di Valutazione appropriatezza;
- Componente della Commissione Tecnica Aziendale per la valutazione dei dispositivi medici;
- Segreteria scientifica della Commissione Terapeutica Aziendale;
- Vigilanza sui provvedimenti di revoca e/o ritiro/sequestri di farmaci e attività di farmaco vigilanza con delle segnalazioni di reazioni avverse;
- Vigilanza sui possibili incidenti correlati all'impiego dei dispositivi medici e conseguenti segnalazioni al Ministero della Salute e alla Regione;
- Attività ispettiva di vigilanza sulla corretta gestione di farmaci e materiale sanitario presso le Unità operative ospedaliere;
- Gestione del registro dei farmaci utilizzati "off-label", secondo le direttive regionali;
- Monitoraggio della spesa farmaceutica ospedaliera e reportistica dei dati di farmacoutilizzazione;
- Registrazione e controllo dei flussi di erogazione diretta e ospedalieri, da trasmettere al responsabile aziendale;
- Acquisto/distribuzione dei farmaci stupefacenti.

Tra le principali prestazioni che l'UOC Farmacia eroga agli utenti esterni vi sono:

1. Erogazione Diretta di farmaci ai degenti in dimissione ospedaliera: i farmaci di fascia A, inseriti nel Prontuario Terapeutico Ospedaliero, sono distribuiti presso la Farmacia al momento della

**AZIENDA OSPEDALIERA
SAN PIO**

Via dell'Angelo, 1- Benevento C.F. 01009760628

Presidio Ospedaliero "Gaetano Rummo"
Via dell'Angelo, 1 – 82100 Benevento
Tel. 0824 57111

Presidio Ospedaliero "Sant'Alfonso Maria dei Liguori"
Contrada San Pietro – 82019 Sant'Agata dei Goti
Tel. 0823 313111

dimissione, ai sensi della legge 405/2001. Il paziente deve essere munito della ricetta di prescrizione, firmata dal medico di Unità operativa completa in ogni sua parte.

2. Erogazione Diretta dei farmaci del PHT (farmaci per la continuità terapeutica Ospedale-Territorio): per il ritiro dei farmaci, l'Utente deve presentarsi munito di prescrizione rispettante normative nazionali e regionali (Modelli AIFA, Piani Terapeutici, ecc).
3. Erogazione diretta dei farmaci per il trattamento di particolari patologie, secondo specifiche direttive regionali (es. nutrizione parenterale domiciliare, malattie rare etc.)

In fase di dimissione o in seguito a visita specialistica il paziente deve accedere allo sportello con la documentazione fornita dal reparto e ricevere i farmaci prescritti.

Non vengono forniti in dimissione i medicinali in classe C, i dietetici e gli integratori.

ORARI

Erogazione diretta farmaci P.O. Gaetano Rummo: dal lunedì al venerdì dalle ore 08,00 alle ore 18,00. Il sabato dalle ore 08,00 alle ore 14,00.

Erogazione diretta farmaci P.O: Sant'Alfonso Maria de' Liguori: dal lunedì al venerdì dalle ore 08,00 alle ore 14,00

Il Presidio è dotato di Farmacia, in grado di fornire all'utenza farmaci che rientrano in fascia H. Inoltre, fornisce farmaci ad alto costo contemplati nel prontuario ospedale-territorio e farmaci soggetti alla L. 648/86.

I farmaci di fascia A post ricovero, sono forniti al paziente solo per il primo ciclo di terapia all'atto della dimissione.

Sede: padiglione Santa Teresa della Croce, piano terra

UFFICI DI STAFF

Staff Direzione Amministrativa

UOC Affari Generali e Legali - Direttore Dott. Giuseppe Santanelli

L'Unità operativa Affari Generali e legali è una struttura complessa in staff alla Direzione Amministrativa e consta di una Unità operativa Semplice denominata Affari legali.

Informazioni generali sull'Unità Operativa

E' unità operativa a competenza generale per ciò che concerne la vita amministrativa e legale dell'Azienda. Afferisce a tale Unità Operativa la gestione del Protocollo Generale, porta di ingresso e di uscita della corrispondenza aziendale. Il protocollo generale osserva i seguenti orari: dal lunedì al giovedì dalle ore 08,30 alle ore 13,30 e dalle ore 15.00 alle ore 17.30; il venerdì dalle ore 08,30 alle ore 13,30.

Rientrano nelle competenze dell'UOC Affari Generali e Legali

Convenzioni con altri enti e/o con privati
Redazione, stipula e registrazione dei contratti digitali
Predisposizione regolamenti in materie di competenza
Gestione portafoglio assicurativo
Pubblicazione sul portale PERLAPA dati consulenti e collaboratori ai sensi della normativa vigente

Patrocinio legale dipendenti
Gestione portafoglio assicurativo;
Gestione sinistri da malpractice sanitaria
Rapporti con broker, compagnie assicurative, difensori e consulenti tecnici
Gestione attività connesse al funzionamento del Comitato valutazione sinistri per la trattazione e liquidazione dei sinistri da malpractice sanitari
Pubblicazione sul portale PERLAPA dati consulenti e collaboratori ai sensi della normativa vigente
Conferimento incarichi patrocinio legale.

Presso l'UOC Affari Generali e Legali ha sede la segreteria scientifica aziendale del Comitato Etico Campania Nord per le sperimentazioni cliniche e le attività di ricerca scientifica.

Sede: padiglione Direzione e Servizi Generali, secondo piano

UFFICI DI STAFF

Staff Direzione Amministrativa

UOC Risorse Economiche- Direttore f.f. : Dott.ssa Carmela Zito

L'Unità Operativa Risorse Economiche è una struttura complessa in staff alla Direzione Amministrativa e consta di due Unità Operative Semplici:

- 1) Procedure fiscali e tributarie;
- 2) Contabilità economico-Finanziaria.

Informazioni generali sull'Unità Operativa

L' UOC Risorse Economiche articola così le proprie funzioni/attività:

- Contabilità generale e di bilancio: registrazione per natura degli accadimenti contabili con lo scopo di determinare il risultato economico della gestione, la situazione patrimoniale e finanziaria e di fornire tutti gli elementi per gli adempimenti civilistico/fiscali e per destinazione delle operazioni elementari consentendo la valorizzazione di risultati parziali e generali;
- Contabilità sezionale fornitori: funzioni operative pure di tipo contabile, fiscale e gestionale nell'ambito del ciclo passivo aziendale integrato con le procedure degli ordini e magazzini;
- Contabilità sezionale clienti: funzioni operative di tipo contabile, fiscale e gestionale nei confronti dei clienti privati e pubblici e l'attivazione del relativo recupero crediti;
- Contabilità sezionale di cassa: emissione di ordinativi di incasso e di pagamento a regolazione dei flussi finanziari in entrata e in uscita;
- Adempimenti contributivi e fiscali di carattere derivato;
- Contabilità A.L.P.I.

Orari di apertura al pubblico:

Mercoledì dalle ore 8:00 alle 12:00

Sede: padiglione Direzione e Servizi Generali, primo piano

UFFICI DI STAFF

Staff Direzione Amministrativa

UOC Risorse Umane-Direttore Dott.ssa Marina Pinto

L'Unità operativa Risorse Umane è una struttura complessa in staff alla Direzione Amministrativa e consta di due Unità operative Semplici :

- 1) Trattamento Giuridico/Concorsi;
- 2) Trattamento Economico.

Informazioni generali sull'Unità Operativa

L' UOS Trattamento Giuridico/Concorsi si occupa della gestione del personale dal momento dell'accesso al pubblico impiego attraverso le procedure di reclutamento del personale (concorsi, mobilità,comandi), per tutta la durata dello stesso (rilevazione e gestione presenze in servizio dipendenti e convenzionati esterni, visite fiscali, congedi ordinari e straordinari, incarichi retribuiti, legge 104/92, diritto allo studio, controllo permessi sindacali ed inserimento piattaforma GEDAP, rilascio attestazioni di servizio) fino al trattamento di quiescenza (Elaborazioni e calcolo pensione, elaborazione e calcolo del trattamento di fine rapporto, Elaborazione Modelli PA/04, adempimenti relativi a riscatti e ricongiunzioni.

L'UOS Trattamento Giuridico/Concorsi provvede inoltre alla gestione delle attività di:

- Attivazione procedura art. 53 legge 165/2001 – affidamento incarichi extraistituzionali;
- Attivazione procedure per conferimento – valutazione e revoca degli incarichi di Direttore di UOC – SS - IPAS.

L' UOS Trattamento Economico gestisce le attività inerenti il trattamento economico dei dipendenti quali: elaborazione stipendi, variazioni stipendiali, Cessioni e deleghe, pignoramenti presso terzi, DMA.

Sede: padiglione Direzione e Servizi Generali, quarto piano

UFFICI DI STAFF

Staff Direzione Amministrativa

UOC Provveditorato ed Economato- Direttore Dott.ssa Maria Nicoletta Mercuri

L'Unità operativa Provveditorato ed Economato è una struttura complessa in staff alla Direzione Amministrativa e consta di due Unità operative Semplici:

- 1) Provveditorato;
- 2) Economato.

Informazioni generali sull'Unità Operativa

L'UOS Provveditorato predispone tutti gli atti, di carattere non tecnico necessari per l'espletamento delle procedure di acquisto di beni e servizi per l'Azienda, segue tutte le procedure di gara espletate in autonomia e debitamente autorizzate da Soresa (da quelle sopra soglia comunitaria a quelle di modico valore) dalla fase propedeutica all'indizione della gara medesima fino alla stipula dei contratti con le ditte aggiudicatrici.

Predispone gli atti necessari per poter effettuare l'adesione alle gare espletate da SORESA e da Consip.

Utilizza costantemente la Piattaforma Mepa di Consip per effettuare vere e proprie gare telematiche con i sistemi della Richiesta Di Offerta o della Trattativa Diretta.

Procede alla emissione degli ordinativi, di propria competenza, successivi alle aggiudicazioni, e provvede alla liquidazione delle relative fatture utilizzando un apposito programma informatico.

Provvede a curare i rapporti con Soresa, con l'ANAC e gli altri enti indicati dalla normativa vigente in materia di gare d'appalto. Accede costantemente alle piattaforme informatiche di Soresa e dell'ANAC, per tutti gli adempimenti previsti dalla normativa.

Tutte le gare indette dal Provveditorato hanno come RUP il Dirigente dell'U.O.C. che procede anche, come Seggio di gara, coadiuvato da funzionari sempre della medesima U.O., ad effettuare alcune sedute pubbliche delle gare, a proporre le nomine delle Commissioni tecniche e l'aggiudicazione delle varie procedure di acquisto.

L'UOS Economato provvede alla gestione del magazzino per le merci e i prodotti di competenza, che vengono custodite e consegnate alle UU.OO. richiedenti, con le relative operazioni di carico e scarico utilizzando un apposito software.

Provvede, inoltre, alla gestione dell'inventario dei beni mobili dell'Azienda. L'attività consiste nella inventariare tutti i nuovi beni acquistati dall'A.O. e nell'assegnarli ai centri di costo destinatari, nel registrare tutti gli eventuali trasferimenti degli stessi beni da un centro di costo ad un altro, e nell'avviare la procedura di fuori uso dei beni obsoleti o guasti e non più riparabili. Tutte le attività su descritte vengono registrate in un apposito programma informatico.

Provvede anche alla gestione della Cassa Economale, cioè alla gestione di quelle somme che trimestralmente vengono assegnate al Funzionario Delegato per le spese urgenti e di minore entità.

L'attività viene espletata secondo quanto previsto in un apposito Regolamento di Economato adottato dall'Azienda con atto deliberativo. Ogni acquisto viene sempre autorizzato dal Dirigente dell'Unità Operativa. Ogni tre mesi c'è una rendicontazione di tutti gli acquisti effettuati e liquidati nel trimestre e tale rendiconto viene approvato con apposita determina del Dirigente dell'Area. Tutta la contabilità della cassa economale viene registrata in apposito programma informatico che confluisce nel programma di contabilità generale dell'Azienda.

Sede: padiglione Direzione e Servizi Generali, terzo piano.

**AZIENDA OSPEDALIERA
SAN PIO**

Via dell'Angelo, 1- Benevento C.F. 01009760628

Presidio Ospedaliero "Gaetano Rummo"
Via dell'Angelo, 1 – 82100 Benevento
Tel. 0824 57111

Presidio Ospedaliero "Sant'Alfonso Maria dei Liguori"
Contrada San Pietro – 82019 Sant'Agata dei Goti
Tel. 0823 313111

UFFICI DI STAFF

Staff Direzione Amministrativa

UOC Manutenzione e Gestione del Patrimonio - Direttore Arch. Filippo Serino

L'Unità Operativa Manutenzione e gestione del patrimonio è una struttura complessa in staff alla Direzione Amministrativa e consta di due Unità Operative Semplici:

- 1) UOS Gestione fonti energetiche;
- 2) UOS Ingegneria clinica.

Informazioni generali sull'Unità Operativa

L' UOC Manutenzione e gestione del patrimonio si occupa di tutto quanto attiene alla manutenzione, ordinaria e straordinaria, dell'Ospedale. Collabora con il servizio Prevenzione e Protezione nell'ambito della competenza di tale Servizio per quanto concerne il monitoraggio dell'ambiente di lavoro finalizzato alla sicurezza nei luoghi di lavoro, alla prevenzione degli infortuni e dei rischi professionali, alla garanzia della salubrità ed accoglienza degli ambienti .

E' competente anche in materia di edilizia sanitaria e di studi di fattibilità per la realizzazione di unità operative.

Ha competenze anche per quanto concerne immobili di cui l' Ospedale è proprietario, in virtù di legati e/o donazioni, non destinati all'assistenza sanitaria.

L'UOS Ingegneria clinica si occupa della gestione, valutazione, l'installazione, la manutenzione, l'adeguamento della strumentazione e delle attrezzature biomedicali in uso nell'Ospedale.

Sede: padiglione Direzione e Servizi Generali, piano terra

UFFICI DI STAFF

Staff Direzione Amministrativa

UOC Tecnica e Programmazione- CED Direttore Dott. Alberto Di Stasio

L'Unità operativa Tecnica e Programmazione - CED è una struttura complessa in Staff alla Direzione Amministrativa.

Informazioni generali sull'Unità Operativa

Garantisce l'informatizzazione dei processi aziendali attraverso la fornitura e l'adeguamento delle tecnologie informatiche e attraverso una politica gestionale intesa a favorire un'adeguata diffusione delle procedure informatiche. Fornisce supporto agli utenti aziendali utilizzatori di procedure informatiche e cura la manutenzione dell'hardware.

Ha il coordinamento dei progetti informatici assegnati al Settore. Analisi di mercato, studio organizzativo, analisi esigenze utente, scelta prodotto coerentemente con il budget e le linee Aziendali e di Direzione, attivazione e messa a regime, assistenza utente all'avviamento, gestione manutenzione ordinaria e straordinaria, formazione relativamente ai software di competenza del settore. Cura dell'integrazione tra procedure informatizzate nell'ottica dell'ottimizzazione delle risorse.

Recepimento delle linee guida della Direzione e conseguente pianificazione, coordinamento attività e definizione priorità relativamente alla progettazione e realizzazione della rete aziendale e sue connessioni con l'esterno.

Coordinamento e responsabilità dei progetti informatici assegnati al Settore. Analisi di mercato, studio organizzativo, analisi esigenze utente, scelta prodotto coerentemente con il budget e le linee Aziendali e di Direzione, attivazione e messa a regime, assistenza utente all'avviamento, gestione manutenzione ordinaria e straordinaria apparati di rete e principali servizi infrastrutturali (es. e-mail, firewall, autenticazione, autorizzazioni applicative). Definizione specifiche tecniche degli apparati di rete. Analisi di mercato, studio organizzativo, analisi esigenze utente, scelta prodotto coerentemente con il budget e le linee Aziendali e di Direzione, attivazione e messa a regime, assistenza utente all'avviamento, gestione manutenzione ordinaria e straordinaria sistemi server. Definizione specifiche tecniche e acquisti Hardware. Recepimento delle linee guida della Direzione e conseguente pianificazione, coordinamento attività/risorse e definizione priorità relativamente alle esigenze delle postazioni di lavoro aziendali. organizzazione, coordinamento, smistamento, pianificazione, controllo di tutte le attività di assistenza all'utente periferico ospedaliero mediante la struttura di Help Desk e di intervento in loco con specifica attenzione alla garanzia di continuità di servizio agli utenti critici.

Garanzia di continuità di servizio della infrastruttura periferiche e rete.

Collaborazione con i referenti di progetto esterni per l'installazione di tutto l'hardware periferico necessario per la realizzazione dei progetti informatici.

Sede: padiglione Direzione e Servizi Generali, piano terra

UFFICI DI STAFF

Staff Direzione Amministrativa

UOC Ufficio Relazioni con il Pubblico -Direttore Dott.ssa Ida Ferraro

L'Ufficio Relazioni con il Pubblico (URP) è una struttura complessa che opera in Staff alla Direzione Amministrativa ed a cui afferiscono:

- IPAS Comunicazione, Umanizzazione e Benessere organizzativo;

Informazioni generali sull'Unità Operativa

L'URP opera, anche attraverso il costante aggiornamento del sito web, per orientare i cittadini nei diversi momenti di contatto con l'Azienda Ospedaliera, fornisce informazioni chiare e complete sulle prestazioni sanitarie, sulle attività e sui servizi dell'Azienda, sulle procedure e sui tempi d'attesa. L'URP garantisce la partecipazione e la tutela dei cittadini anche attraverso la redazione della Carta dei Servizi.

Gli utenti possono contattare l'URP

- per richiedere informazioni telefoniche alle seguenti utenze:
0824/57500 per il P.O. Gaetano Rummo-Benevento
0824/313724 per il P.O. Sant'Alfonso Maria dei Liguori di S. Agata de Goti

- recandosi personalmente presso lo sportello URP ubicato :
-al piano terra del Padiglione Rummo presso il P.O. Gaetano Rummo di Benevento.
-piano terra presso la Direzione medica di Presidio presso il P.O. Sant'Alfonso Maria dei Liguori di S. Agata de Goti.
Presso lo sportello URP del Presidio G. Rummo è attivo anche uno sportello per la consegna dei referti sanitari (esami di laboratorio, esami di radio diagnostica) all'utenza, che osserva i medesimi orari.
E' possibile consultare gli orari di apertura al pubblico che osservano gli sportelli presidiali URP sul sito web aziendale, *home page, Urp*.

- a mezzo posta elettronica ai seguenti recapiti:
urp.sa@ao-rummo.it per il P.O. Sant'Alfonso Maria dei Liguori di S. Agata de Goti
urp@ao-rummo.it per il P.O. Rummo-Benevento

Compito dell'URP è altresì raccogliere le segnalazioni di disservizio e reclami dei cittadini -utenti, per affrontare le criticità segnalate e rispondere compiutamente a quanto rilevato e formulare alla Direzione aziendale da proposte per il miglioramento degli aspetti organizzativi, logistici, relazionali e di accesso alle prestazioni nonché per il superamento dei fattori di criticità emersi.

Per inviare segnalazioni e/o reclami è a disposizione apposita modulistica pubblicata sul sito web aziendale sezione *Amministrazione trasparente-attività e procedimenti-tipologie di procedimento uoc urp-modulistica urp*.

Per ulteriori informazioni sui meccanismi di verifica e tutela consultare l'apposita sezione della Carta dei Servizi ed il regolamento di pubblica tutela pubblicato sul sito web aziendale- *sezione Amministrazione trasparente-Disposizioni generali-Atti generali*.

L'URP effettua rilevazioni periodiche della customer satisfaction finalizzate alla verifica della qualità e al gradimento dei servizi offerti.

L'URP cura l'immagine aziendale ed è competente per la concessione di patrocinio morale ed autorizzazione all'utilizzo del marchio aziendale. Per ulteriori informazioni e modulistica consultare il regolamento per l'uso del marchio aziendale e per la concessione del patrocinio morale pubblicato sul sito web aziendale *sezione Amministrazione trasparente-Disposizioni generali-Atti generali*.

L'URP ha rapporti di collaborazione e confronto con le Associazioni di volontariato per migliorare gli aspetti che riguardano l'umanizzazione.

L'URP è referente aziendale del progetto “*Bollini rosa*” promosso dall'Osservatorio Nazionale sulla salute della donna e di genere (ONDA).

Ufficio Relazioni Sindacali -Direttore Dott.ssa Ida Ferraro

L'Ufficio Relazioni Sindacali è collocato nell'ambito dell' UOC URP dal 09/6/2020 con atto deliberativo n. 395.

Informazioni generali

L'Ufficio per le relazioni sindacali svolge le attività di indirizzo e coordinamento in materia di relazioni sindacali; si occupa della gestione del processo negoziale e coordinamento della delegazione trattante; cura i rapporti con l'ARAN; provvede alla determinazione annuale monte ore permessi sindacali; gestisce gli adempimenti per le elezioni RSU.

Sede: padiglione Direzione e Servizi Generali, secondo piano
Sportello URP Benevento: padiglione G. Rummo piano terra
Sportello URP S.Agata dei Goti: P.O. S.Alfonso – piano terra

UFFICI DI STAFF

Staff Direzione Amministrativa

UOC Controllo di Gestione

L'Unità Operativa Controllo di Gestione è una struttura complessa che opera in Staff alla Direzione Amministrativa ed a cui afferiscono l'IPAS:

- 1) Internal Auditing;
- 2) Flussi Informativi.

Informazioni generali sull'Unità Operativa

Le funzioni svolte dalla UOC Controllo di Gestione sono:

- Monitoraggio degli obiettivi assegnati al Direttore Generale, attraverso la predisposizione di report trimestrali per la verifica del raggiungimento degli obiettivi previsti. Definizione di cruscotti di monitoraggio, a supporto dell'attività di analisi sui singoli reparti;
- Verifica della corretta alimentazione dei sistemi informativi e del grado di interfaccia e collegamento tra di essi;
- Predisposizione e aggiornamento del Piano dei Centri di Costo aziendale, in linea alle disposizioni regionali (Piano Ospedaliero) e aziendali (Atto Aziendale). Verifica della corretta alimentazione del CdC da parte dei singoli uffici, e della corretta allocazione delle risorse umane in base alla funzione svolta.
- Predisposizione del budget aziendale, sia in termini di attività dei reparti che di risorse (in particolare personale assegnato e consumo di beni sanitari);
- Supporto alla definizione del Piano della performance e al monitoraggio semestrale;
- Implementazione della metodologia regionale uniforme di Controllo di Gestione (DCA 67/2019), per la creazione di un sistema di monitoraggio unico aziendale per la verifica delle performance con definizione di indicatori di efficacia ed efficienza;
- Supporto alla UOC Risorse Umane nella predisposizione del Piano Triennale del fabbisogno di personale, valorizzazione economica e verifica del rispetto dei requisiti regionali in termini economici e gestionali;
- Sviluppo di sistemi di monitoraggio della spesa farmaceutica, con particolare attenzione all'utilizzo dei farmaci biosimilari e per l'epatite C;
- Analisi del bilancio aziendale, con verifica degli scostamenti e stima della proiezione a chiudere;
- Definizione della Relazione di Gestione annuale al Bilancio Consolidato;
- Supporto per la verifica trimestrale sull'andamento del Conto Economico Aziendale.

Sede: padiglione Direzione e Servizi Generali V piano.

Dipartimenti ed Unità Operative

Nell'anno 2019 l'Azienda S.Pio ha partecipato al Bando Bollini Rosa promosso dall'Osservatorio Nazionale sulla salute della Donna (ONDA) che individua gli Ospedali che pongono una particolare attenzione alle patologie femminili e alle specifiche esigenze "di genere" delle donne premiandoli con l'assegnazione di "Bollini Rosa" (da 1 a 3) che attestano "l'eccellenza al femminile".

L'Azienda S. Pio è stata premiata, per il biennio 2020-2021, con un bollino rosa.

Il modello organizzativo definito dall'Atto Aziendale, per il quale è in corso rivisitazione, è quello Dipartimentale che risponde all'obiettivo di razionalizzare e valorizzare al massimo le risorse umane, tecniche e finanziarie.

L'Atto Aziendale dell'Azienda Ospedaliera S.Pio - Benevento prevede, allo stato, otto Dipartimenti:

- **Emergenza ed Accettazione**
- **Scienze mediche e della lungodegenza**
- **Scienze chirurgiche**
- **Materno-Infantile**
- **Oncologico**
- **Neuroscienze**
- **Cardio-toraco-vascolare**
- **Servizi Sanitari ed Organizzativi (Area Sanitaria ed Area Organizzativa)**

Dipartimento di Emergenza ed Accettazione

UOC Anestesia e Rianimazione-Direttore F. F. Dott. Pompilio De Cillis

L'Unità Operativa di Anestesia e Rianimazione è una struttura complessa che fa parte del Dipartimento di Emergenza e Accettazione e ad essa afferisce l'Unita Operativa Semplice Rianimazione.

Informazioni generali sull'Unità Operativa

Gli anestesisti dell'Unità Operativa partecipano all'attività chirurgica elettiva e di urgenza nelle varie specialità chirurgiche presenti in ospedale e all'assistenza dei pazienti da sottoporre a indagini diagnostiche invasive complesse, quali esami angiografie, endoscopie e biopsie eco-guidate. Nelle sale operatorie è presente la tecnologia necessaria per l'effettuazione in sicurezza delle anestesi generali e periferiche, quali monitoraggio della profondità dell'anestesia ed ecografo per i blocchi anestetici eco-guidati.

In rianimazione, attualmente dotata di 6 posti letto, vengono ricoverati pazienti con le funzioni vitali compromesse provenienti dal pronto soccorso, dagli altri reparti dell'ospedale e, per trasferimento, da altri ospedali che richiedono un trattamento con cure intensive. La rianimazione inoltre è centro di riferimento per i politraumatizzati e per i pazienti vittime di arresto cardiaco o altre gravi lesioni cerebrali (incluso il percorso di accertamento di morte encefalica e di donazione di organi). Presso la rianimazione sono presenti le tecnologie necessarie a garantire le procedure ad elevata complessità, quali la ventilazione invasiva, il sostegno del cuore nell'insufficienza cardiaca, l'ipotermia terapeutica nell'arresto cardiaco, le tecniche di depurazione extracorporea per la sepsi e per l'insufficienza respiratoria acuta.

L'ingresso ai familiari in Rianimazione è consentito liberamente, tutti i giorni, dalle ore 15 alle ore 20 ed i medici del reparto saranno disponibili in ogni momento a fornire notizie ai familiari sul decorso clinico dei pazienti degenti.

I sanitari della rianimazione, inoltre, garantiscono la risposta alle urgenze ed emergenze rianimative presso gli altri reparti e il pronto soccorso per 24 ore al giorno.

Presso l'UOS di Rianimazione e nelle sale operatorie viene svolta anche una attività di formazione e tutoraggio per la formazione professionale di medici specializzandi in anestesia, infermieri e tecnici.

L'UOC di Anestesia e Rianimazione partecipa ai seguenti progetti:

- Progetto PROSAFE (PROmoting patient SAFETY and quality improvement in critical care) del Gruppo GiVITI guidato dall'Istituto Mario Negri di Milano, che permette, attraverso il continuo confronto delle attività di oltre 200 rianimazioni italiane, il sistematico miglioramento della sicurezza dei pazienti e della qualità dell'assistenza. (home page: <http://prosafe.marionegri.it>)
- Studio Intensiva.2: lo studio si propone di migliorare l'assistenza medica e infermieristica dei pazienti ricoverati in rianimazione anche attraverso un processo di "umanizzazione delle cure" che metta al centro l'individuo nella sua completezza psico-fisica e coinvolgendo e assistendo i familiari nello stesso progetto di cura. (Home page: <http://www.intensiva.it>)

Attività ambulatoriale

Sono attivi i seguenti servizi ambulatoriali (dal Lunedì al Venerdì - dalle ore 8 alle ore 14) :

- Visita anestesiologicala in regime di pre-ospedalizzazione: per la valutazione del rischio anestesiologicalo, l'acquisizione del consenso all'anestesia e la preparazione dei pazienti da sottoporre ad intervento chirurgico.

- Terapia iperbarica: (con visita preliminare) per il trattamento iperbarico di diverse patologie, quali le ulcere di origine diabetica, circolatoria, traumatica e le osteomieliti.

Presso il presidio ospedaliero S. Alfonso Maria dei Liguori di S. Agata dei Goti si effettua il monitoraggio e il sostegno delle funzioni vitali in pazienti critici affetti da insufficienza respiratoria, insufficienza cardiocircolatoria, insufficienza renale con associazioni di altre patologie, stati settici e trattamento degli stati di coma

Attività ambulatoriali: esami emogasanalitici che si effettuano il lunedì il mercoledì e il venerdì dalle ore 15,00 alle ore 17,00. Supporto ad esami contrastografici a pazienti ricoverati ed ambulatoriali.

Sede: padiglione S. Giuseppe Moscati

Dipartimento di Emergenza ed Accettazione

UOC Chirurgia d'Urgenza Direttore Gennaro Maurizio Buonanno

L'Unità Operativa di Chirurgia d'Urgenza è una struttura complessa che fa parte del Dipartimento di Emergenza ed Accettazione e ad essa afferisce l'Unità Operativa Semplice: Urgenze toraciche.

Informazioni sull'Unità Operativa

L'UOC di Chirurgia d'Urgenza è composta dal direttore e 7 dirigenti medici .

Principali patologie trattate

L'attività chirurgica in urgenza ed in urgenza differita comprende:

Chirurgia Oncologica in urgenza

Chirurgia toracica in toracotomia e toracosopia

Drenaggio toracico

Chirurgia dell'apparato gastrointestinale:Infiammatoria,Vascolare,Traumatica,Occlusiva

Chirurgia epato-bilio-pancreatica

Chirurgia laparoscopica d'urgenza e di elezione

Chirurgia Colon-Proctologica (emorroidi, ragadi, ascessi e fistole anali).

Tecnica "open abdomen" a pressione negativa.

Trattamento deiscenze anastomotiche con tecnica conservativa in aspirazione.

Trattamento di pazienti con patologie e complicanze complesse post-chirurgiche provenienti da altre strutture ospedaliere

Gestione del politrauma con valutazione e diagnostica multidisciplinare rispettando la goldenhour per i pazienti gravi

Trattamento delle urgenze emorragiche dei parenchimi come milza,fegato,rene e polmone con trattamento non operativo (NOM),mediante valutazione angiografica con eventuale embolizzazione.

Elaborazione Piano di Emergenza Interna per Massiccio Afflusso di Feriti (PEIMAF).

Chirurgia dei difetti di parete (ernie e laparoceli) con tecnica mininvasiva e "open".

Assistenza Stomizzati: Centro AISTOM.

Attività di reparto

Posti letto: 16

Attività Ambulatoriale

L'attività ambulatoriale è dedicata a:

prima visita per le patologie riportate nella tipologia delle attività della Unità Operativa, piccola chirurgia ambulatoriale (unghia incarnita, nevi cutanei, cisti, ascessi, ecc.), assistenza ai portatori di stomie cutanee e loro complicazione (AISTOM), proctologia con ano- e retto-scopie.

L'ambulatorio è aperto nei seguenti giorni ed osserva i seguenti orari:

- Lunedì dalle ore 9.00 alle ore 11.00;
- Venerdì dalle ore 15.00 alle ore 17.00.

AZIENDA OSPEDALIERA

SAN PIO

Via dell'Angelo , 1- Benevento C.F. 01009760628

28 ;

L'accesso avviene con impegnativa del medico curante previa prenotazione al CUP. L'accesso è libero e concordato con gli operatori dell'Unità Operativa per i pazienti dimessi entro 30 gg. dalla data di dimissione.

Sede: padiglione S. Giuseppe Moscati, primo piano

**AZIENDA OSPEDALIERA
SAN PIO**

Via dell'Angelo, 1- Benevento C.F. 01009760628

Presidio Ospedaliero "Gaetano Rummo"
Via dell'Angelo, 1 – 82100 Benevento
Tel. 0824 57111

Presidio Ospedaliero "Sant'Alfonso Maria dei Liguori"
Contrada San Pietro – 82019 Sant'Agata dei Goti
Tel. 0823 313111

Dipartimento di Emergenza ed Accettazione

UOC Medicina d'Urgenza - PS Direttore Dott.ssa Giovanna Guiotto

L' Unità Operativa di Medicina d'Urgenza - PS è una struttura complessa che fa parte del Dipartimento di Emergenza e Accettazione ed a cui afferisce l'Unità Operativa Semplice Pronto Soccorso e OBI.

Informazioni sull'Unità Operativa

I pazienti della Medicina di Urgenza provengono in grandissima parte dal Pronto Soccorso o dalla Rianimazione. In alcuni casi, il compito prevalente degli operatori è quello di prevenire l'aggravamento delle condizioni ed evitare così il ricorso alla terapia intensiva (ad esempio, ricorrendo alla ventilazione non invasiva con maschera); in altri casi si tratta di consentire il pieno ristabilimento, dopo un ricovero in terapia intensiva: si parla, allora, di trattamento sub-intensivo post-rianimatorio. Molto diverse possono essere le condizioni e le patologie che conducono al ricovero in Medicina di Urgenza: si va dagli avvelenamenti, ai sanguinamenti, alle insufficienze respiratorie, per fare solo qualche esempio. L'Unità Operativa di Medicina di Urgenza rappresenta dunque una sorta di "camera di compensazione" per il trattamento dei pazienti che non necessitano di un intervento chirurgico in emergenza.

Dall'inizio degli anni 2000 sono state razionalizzate le regole di accesso al Pronto Soccorso. Gli infermieri attribuiscono ai pazienti un codice colore per stabilire la priorità di accesso alle cure, al fine di evitare le attese per i casi più urgenti: è questo il processo di "triage" (dal francese "trier", selezionare), elaborato in origine nella sanità militare, per assicurare il più ampio beneficio di salute al maggior numero possibile di persone, nel tempo più breve possibile. Tale metodo consente di razionalizzare i tempi di attesa in funzione delle necessità dei pazienti, utilizzando quale criterio di scelta le condizioni cliniche degli stessi e non il criterio dell'ordine di arrivo. I codici di priorità attribuiti sono quattro, a seconda della gravità delle condizioni del paziente: codice rosso per le situazioni di emergenza che richiedono l'intervento immediato per grave pericolo di vita del paziente; codice giallo per le situazioni di urgenza in cui esiste il rischio di peggioramento delle condizioni tale da compromettere la vita del paziente; codice verde per il paziente poco critico che non presenta rischi evolutivi e che richiede prestazioni differibili nel tempo; codice bianco per i casi meno gravi, per i quali non esiste rischio di peggioramento e che potrebbero essere trattati in ambulatorio, senza ricorrere al pronto soccorso. Per le prestazioni in codice bianco è previsto il pagamento di un ticket di euro 25,00. Le esenzioni dal pagamento del ticket per accesso al Pronto soccorso in codice bianco sono disciplinate dalla legge 296/06 art. 1 comma 796.

In caso di necessità viene disposto il ricovero d'urgenza direttamente nei reparti di degenza e, qualora ciò non sia possibile o siano necessarie cure eseguibili presso un'altra struttura sanitaria, può essere disposto il trasporto protetto, previo contatto con la struttura di destinazione.

In Pronto Soccorso sono garantiti, oltre agli interventi necessari per la rianimazione e la stabilizzazione del paziente critico, il primo inquadramento clinico e l'effettuazione dei primi accertamenti diagnostici, strumentali e di laboratorio.

Presso il P.O. S.Alfonso è attivo Pronto Soccorso. Il servizio ha la funzione di accogliere e stabilizzare il paziente critico con prime cure, esami diagnostici e trattamenti del caso inviandoli, se necessario presso le Unità Operative di degenza interne o presso il presidio " G. Rummo", in un raccordo sinergico tra i due presidi

Sede padiglione: San G. Moscati- terzo Piano

Dipartimento di Emergenza ed Accettazione

UOC Ortopedia e Traumatologia Direttore f.f. Dott. Giuseppe Pica

L'Unità Operativa di Ortopedia e Traumatologia è una struttura complessa afferente al Dipartimento di Emergenza ed Accettazione.

Informazioni generali sull'Unità Operativa

L'UOC Ortopedia e Traumatologia è tra le principali realtà ospedaliere del Sud Italia e della Campania ed è tra i primi centri Italiani nel trattamento delle fratture e dei politraumi.

Essa, inoltre, rappresenta un centro di riferimento regionale e di altre realtà extraregionali per il trattamento delle patologie traumatiche e non traumatiche con metodica di Fissazione Esterna, per il trattamento chirurgico delle fratture della pelvi (bacino), per l'allungamento dell'arto superiore e inferiore e la correzione delle deformità post traumatiche o congenite specialmente dei pazienti affetti da "acondroplasia".

I dati relativi a ricoveri ed interventi chirurgici indicano un progressivo costante incremento soprattutto nel trattamento delle patologie difficili dell'apparato locomotore come le revisioni di Protesi d'Anca e di Ginocchio su frattura e su mobilizzazione settica/asettica degli impianti.

I dati relativi agli ultimi 3 anni di attività documentano in media di 1700 interventi annui di Ortopedia Maggiore (Traumatologia, Protesi d'Anca, Protesi di Ginocchio, Chirurgia della Colonna Vertebrale, Chirurgia della mano ed ecc) di cui 500 (Artroscopia di ginocchio, lesione della cuffia dei rotatori della spalla, chirurgia della mano, alluce valgo ed ecc) in regime di Day-Surgery e 400 in regime di Day hospital.

L'Unità Operativa Complessa di Ortopedia e Traumatologia, non è solo chirurgia di alto livello ma è anche formazione professionale. Presso la suddetta Unità Operativa i giovani laureandi e specializzandi in Ortopedia e Traumatologia, in regime di Rete Formativa possono completare il percorso formativo teorico, prettamente universitario, con un costante training presso il reparto, ambulatori, sala Gessi, P.S. e la sala Operatoria.

Principali patologie trattate

Traumatologia
Chirurgia del Piede
Fissazione Esterna
Inchiodamento endomidiollare
Artroscopia
Osteoporosi e fratture da fragilità
Patologia della colonna vertebrale
Protesi di anca, ginocchio, spalla, gomito e caviglia

Attività di reparto

Attualmente l'UOC è dotata di 15 posti letto; dispone in via esclusiva di un complesso operatorio dotato di due sale operatorie e due sale di risveglio operative 24h. Svolge la propria attività supportando ed

essendo supportata dall'intero DEA, in particolare dalla U.O.C. di Anestesia e Rianimazione e dalla U.O.C. di Diagnostica per immagini (ecografia, Rx, Tc, RMn, Angiografia).

Attività Ambulatoriale

L'accesso avviene con impegnativa del medico curante previa prenotazione al CUP. L'accesso è libero e concordato con gli operatori dell'Unità Operativa per i pazienti dimessi entro 30 gg. dalla data di dimissione.

Gli ambulatori sono aperti nei seguenti giorni ed osservano i seguenti orari:

Lunedì dalle ore 9,00 alle ore 13,00 e dalle ore 14,30 alle ore 16,30

Giovedì dalle ore 14,30 alle ore 16,30

Il quarto Mercoledì ed il quarto Giovedì del mese dalle ore 9,00 alle ore 13,00 (solo osteoporosi)

Presso il P.O. di S. Agata dei Goti l'UOC garantisce attività di reparto in regime ordinario e di Day Surgery e di Pronto Soccorso. Le visite ortopediche si effettuano il mercoledì ed il venerdì mattina ore 9,00 - 12,00 ed il giovedì 15,00 alle 17,30. La sala gessi il mercoledì ed il venerdì dalle 9,00 alle 12,20.

Sede: padiglione S. Giuseppe Moscati , secondo piano

Dipartimento di Emergenza ed Accettazione

Afferisce al Dipartimento di Emergenza ed Accettazione, in particolare:

UOSD Gastroenterologia ed Endoscopia Digestiva

L'Unità Operativa di Gastroenterologia ed endoscopia digestiva è una struttura semplice dipartimentale che fa parte del Dipartimento di Emergenza e Accettazione.

Informazioni generali sull'Unità Operativa

L'Unità Operativa di Gastroenterologia ed Endoscopia Digestiva dispone attualmente di due sale endoscopiche ed è prevista l'apertura di un Reparto di degenza ordinaria con sei posti letto. L'attività dell'Unità Operativa è articolata in turni di attività ordinaria dal lunedì al sabato dalle ore 8,00 alle ore 20,00 e turni di reperibilità notturna e festiva. L'Unità Operativa è inoltre inserita nella rete formativa della Scuola di Specializzazione in Malattie dell'Apparato Digerente dell'Università Federico II di Napoli.

Principali patologie trattate

Percorsi diagnostici e terapeutici

Endoscopia diagnostica ed operativa del tratto digestivo superiore

Endoscopia diagnostica ed operativa del tratto digestivo inferiore

Endoscopia operativa delle vie biliari (CPRE) per il trattamento di patologie benigne o maligne delle vie biliari e del pancreas

Ecoendoscopia del tratto digestivo superiore e inferiore per la stadiazione loco-regionale di tumori dell'esofago, dello stomaco, del colon-retto e del pancreas

Gastrostomia e digiunostomia percutanea endoscopica (PEG/J) per i pazienti incapaci di nutrirsi spontaneamente ed in modo adeguato, con tratto gastrointestinale integro e normale superficie assorbitiva

Endoscopia con videocapsula per i sanguinamenti del piccolo intestino

Fisiopatologia digestiva con ph-metria esofagea e manometria esofagea e ano-rettale

Visite specialistiche gastroenterologiche (ogni sabato dalle 14 alle 20)

Posizionamento di PEJ per l'infusione intradigiunale di carbidopa in gel nei pazienti affetti da Malattia di Parkinson

Attività di screening di II livello del cancro del colon-retto con partecipazione al gruppo oncologico multidisciplinare per la gestione della neoplasia

Diagnosi e trattamento delle neoplasie dell'apparato digerente con la partecipazione a riunioni di gruppo interdisciplinare

Endoscopia di urgenza h24 con particolare riguardo per quelle emorragiche

Tutte le prestazioni endoscopiche sono fornite in sedazione cosciente con monitoraggio continuo dei parametri vitali.

Attività Ambulatoriale

Sono attivi:

Ambulatorio specialistico di malattia celiaca

Ambulatorio specialistico delle malattie infiammatorie croniche intestinali con prescrizione di farmaci biologici

AZIENDA OSPEDALIERA

SAN PIO

Via dell'Angelo, 1- Benevento C.F. 01009760628

Presidio Ospedaliero "Gaetano Rummo"

Via dell'Angelo, 1 – 82100 Benevento

Tel. 0824 57111

Presidio Ospedaliero "Sant'Alfonso Maria dei Liguori"

Contrada San Pietro – 82019 Sant'Agata dei Goti

Tel. 0823 313111

Alle prestazioni endoscopiche ambulatoriali si accede tramite prenotazione al CUP.

E' disponibile sul sito aziendale, sezione modulistica, apposita modulistica e note informative di tutte le prestazioni endoscopiche eseguite che si consiglia di stampare e leggere attentamente.

Sede: padiglione S.Teresa, primo piano

**AZIENDA OSPEDALIERA
SAN PIO**

Via dell'Angelo , 1- Benevento C.F. 01009760628

Presidio Ospedaliero "Gaetano Rummo"
Via dell'Angelo, 1 – 82100 Benevento
Tel. 0824 57111

Presidio Ospedaliero "Sant'Alfonso Maria dei Liguori"
Contrada San Pietro – 82019 Sant'Agata dei Goti
Tel. 0823 313111

Dipartimento delle Scienze Mediche e della Lungodegenza

UOC Medicina Interna (P.O. G Rummo) Direttore Dott. Francesco Marchese

L'Unità Operativa di Medicina Interna del presidio ospedaliero di Gaetano Rummo di Benevento è una struttura complessa che fa parte del Dipartimento di Scienze Mediche e della Lungodegenza ed a cui afferiscono due Unità Operative Semplici:

- 1) UOS Lungodegenza post-acuzie;
- 2) UOS Nefrologia e dialisi.

Informazioni sull'Unità Operativa

La mission della UOC di Medicina Interna è garantire al paziente cure ottimali utilizzando tecnologie, strutture diagnostiche e terapeutiche di avanguardia e mantenendo costantemente aggiornate le competenze professionali degli operatori finalizzate al trattamento delle patologie internistiche acute e croniche. L'unità Operativa ha competenza specialistica ad ampio raggio d'intervento, occupandosi di malattie che interessano diversi organi. L'attività riguarda tutte le branche specialistiche della Medicina interna, con speciale riguardo ai malati anziani. I pazienti che si rivolgono all' Unità Operativa vivono in molti casi la difficile condizione della cronicità, a causa di patologie invalidanti: per questo motivo, ad esempio, afferisce al dipartimento delle scienze mediche e della lungodegenza la UOSD Diabetologia, malattie metaboliche e nutrizione clinica. Le malattie della tiroide costituiscono un altro importante ambito specialistico di intervento, accanto alla diagnosi ed alla cura degli accumuli anomali di grassi nel sangue (dislipidemie). Mantenere le arterie in buone condizioni è l'obiettivo principale dell'ambulatorio per la prevenzione della aterosclerosi: la perdita di elasticità dei vasi sanguigni dovuta all'accumulo di grassi è un importante fattore di rischio per la salute, che è bene evitare e tenere costantemente sotto controllo. Le principali patologie trattate sono: cardiocircolatorie, respiratorie, neurologiche, ematologiche, nefrologiche di prima diagnosi e riacutizzate. Patologie endocrinologiche e metaboliche, tra cui, diabete melillo e complicanze, dislipidemia. Inoltre, particolare attenzione viene riservata al trattamento delle patologie geriatriche nella gestione dell'anziano fragile e del suo percorso dopo la dimissione.

Attività di reparto

L'Unità Operativa Complessa di Medicina Interna prevede una articolazione di 30 posti letto di degenza ordinaria con stanze a due letti a cui si accede con ricovero urgente proveniente dal pronto soccorso e ricovero in regime ordinario con prenotazione dopo valutazione ambulatoriale.

Attività Ambulatoriale

Dal Lunedì al Venerdì, dalle ore 09,00 alle 14,00, previa prenotazione presso il CUP, con impegnativa del medico curante, si effettuano le seguenti attività ambulatoriali: Ambulatorio di diabetologia, medicina interna, geriatria, endocrinologia, nefrologia.

Sono a disposizione : monitoraggio elettrocardiografico, emogasanalizzatore, ecografo multidisciplinare.

Sede: Padiglione S. Teresa della Croce, quarto piano

**AZIENDA OSPEDALIERA
SAN PIO**

Via dell'Angelo , 1- Benevento C.F. 01009760628

Presidio Ospedaliero "Gaetano Rummo"
Via dell'Angelo, 1 – 82100 Benevento
Tel. 0824 57111

Presidio Ospedaliero "Sant'Alfonso Maria dei Liguori"
Contrada San Pietro – 82019 Sant'Agata dei Goti
Tel. 0823 313111

Dipartimento delle Scienze Mediche e della Lungodegenza

UOC Medicina Interna (PO Sant'Alfonso Maria dei Liguori) F.F. Dott. Vincenzo Cioffi

L'Unità Operativa di Medicina Interna del presidio ospedaliero di S.Alfonso Maria dei Liguori di S.Agata dei Goti è una struttura complessa che fa parte del Dipartimento di Scienze Mediche e della Lungodegenza ed a cui afferiscono due Unità Operative Semplici:

- 1) UOS Lungodegenza oncologica;
- 2) UOS Endocrinologia.

Informazioni sull'Unità Operativa

La mission della UOC di Medicina Interna è garantire al paziente cure ottimali utilizzando tecnologie, strutture diagnostiche e terapeutiche di avanguardia e mantenendo costantemente aggiornate le competenze professionali degli operatori finalizzate al trattamento delle patologie internistiche acute e croniche.

Attività di reparto

Attività clinica: l' UOC di Medicina Interna dispone di 20 posti letto per ricoveri ordinari e 5 in regime di day hospital. Per le patologie acute si accede attraverso il Pronto Soccorso; al ricovero ordinario si accede previa visita ambulatoriale.

Attività Ambulatoriale

Patologia vascolare ultrasonografica (ambulatorio i venerdì del mese dalle ore 11,30 alle ore 13,30);
Malattie endocrino- metaboliche (II° IV° mercoledì del mese dalle ore 11,30 alle ore 13,30);
Malattie nefrologiche (III° mercoledì del mese dalle ore 11,00 alle ore 13,00);
Malattie reumatiche (II° e IV° martedì del mese dalle ore 10,00 alle ore 13,00);
Visite internistiche (II° e IV° giovedì del mese dalle ore 12,00 alle ore 13, 20);
Malattie dismetaboliche –obesità I° e III° martedì del mese dalle ore 12,00 alle ore 13,30).

Sede: contrada San Pietro-82019 San'Agata de' Goti

Dipartimento delle Scienze Mediche e della Lungodegenza

UOC Malattie Infettive Direttore f.f. Dott. Angelo Salomone Megna

L'Unità Operativa di Malattie Infettive è una struttura complessa che afferisce al Dipartimento delle Scienze Mediche e della Lungodegenza.

Informazioni sull'Unità Operativa Principali patologie trattate

L'unità Operativa Complessa di Malattie Infettive è centro di riferimento provinciale per le Malattie Infettive ed HIV correlate occupandosi di tutte le infezioni acute e/o croniche causate da agenti microbici soprattutto batterici e/o virali: in particolar modo è attiva nella gestione di tutte le malattie epatiche ed epatobiliari acute e/o croniche anche non virus correlate, dalla diagnosi (imaging di II e III livello, analisi quantitativa della fibrosi, valutazione cisto-istopatologica di eventuali lesioni) al trattamento (con i nuovi antivirali diretti delle epatiti virali HCV correlate o mediante l'impiego di terapie eco guidate loco regionali come il laser, la alcolizzazione, la radiofrequenza, le microonde per la cura degli epatocarcinomi nel paziente cirrotico), al follow-up e screening (sia delle ECA che delle cirrosi) . La Unità operativa in raccordo con il centro Trapianti della Regione Campania è riferimento provinciale per l'inserimento dei pazienti epatopatici in lista trapianto di fegato e gestisce il follow-up clinico-terapeutico dei pazienti epato-trapiantati attraverso specifico ambulatorio. L' Unità operativa è in grado di prendere in carico, anche attraverso la elaborazione e la partecipazione ai principali PDTA regionali, le patologie da HCV, HBV, HIV e la terapia antibiotica, impegnandosi sull'antimicrobial stewardship e sui principali programmi di formazione sia aziendali che regionali (antibioticoterapia empirica e antibiotico-profilassi). Nell'Unità operativa vengono altresì trattate tutte le principali infezioni dell'apparato cardiovascolare (endocarditi), della cute e tessuti molli (celluliti e fasciti), dello scheletro(spondilodisciti e Pott). Vi si trova, poi ,costantemente l'expertise necessario per la diagnosi e cura della Tuberculosis,delle febbri (melitense, bottonosa, esantematiche, malaria), delle sepsi, delle patologie opportuniste nei pazienti immunodeficienti ,delle patologie infettive in corso di gravidanza e delle diverse infezioni nel paziente immigrato,delle infezioni dell'apparato urinario,del paziente oncoematologico e del SNC (meningiti,encefaliti,mieliti).

Attività di reparto

L'Unità Operativa dispone di 14 posti letto ed il ricovero avviene in urgenza dal PS aziendale o dal 118 (per trasferimenti da altre province o regioni) o attraverso lo scorrimento di lista d'attesa (programmazione). Dispone altresì di 4 posti letto di DH di cui 2 per patologie correlate alla SIDA presso i propri ambulatori e n. 2 presso il DH centralizzato (attivabili su prenotazione dei medici del reparto dopo valutazione preliminare attraverso visita ambulatoriale o consulenze).

L'Unità Operativa partecipa infine alle attività del CIO, collabora con la Medicina del lavoro e con lo staff della direzione per la gestione delle emergenze sanitarie pubbliche, effettua consulenze presso tutte le Unità Operative aziendali h24.

Attività Ambulatoriale

Gli ambulatori sono dislocati di fianco al reparto con accesso indipendente (ascensori-scala). Sono aperti con le seguenti modalità ed osservano i seguenti orari:

Dal martedì al giovedì , dalle ore 10 alle ore 13 visite di Malattie Infettive ed Epatologia mediante prescrizione medica vidimata dal CUP senza necessità di prenotazione;

Dal lunedì al venerdì, dalle ore 8 alle ore 13 per prescrizioni farmaci (CP/PHT) mediante prescrizione medica vidimata dal CUP e per i pz. epatotrapiantati in regime di DH;

Mercoledì dalle ore 10 alle ore 13 per la diagnostica ecografica di II livello addome superiore, collo e strutture superficiali mediante prenotazione CUP;

Giovedì dalle ore 10 alle ore 13 per la diagnostica interventistica citologica eco guidata (di concerto con l'Anatomia Patologica) mediante prenotazione CUP;

Martedì dalle ore 14 alle ore 18 elastosonografia del fegato mediante prenotazione interna (G2) a pazienti in regime di ricovero o in dimissione protetta;

Lunedì dalle ore 11 alle ore 13

Martedì dalle ore 15 alle ore 17

elastosonografia del fegato a pazienti in regime di ricovero (o in dimissione protetta) attraverso il G2;

Lunedì dalle ore 8 alle ore 12

Martedì dalle ore 14 alle ore 18

Giovedì dalle ore 8 alle ore 12

visite per i pazienti SIDA in regime di DH o mediante prescrizione medica vidimata al CUP;

Lunedì dalle ore 11 alle ore 13

Martedì dalle ore 14 alle ore 18 biopsie percutanee eco guidate del fegato e organi profondi (a pazienti in regime di ricovero) attraverso il G2.

Attraverso procedure di counselling pre-test è possibile eseguire, inoltre, in anonimato, dalle ore 8 alle ore 12 tutti i giorni anche il sabato il test COMBO.

Sede: padiglione S. Teresa della Croce, secondo piano

Dipartimento delle Scienze Mediche e della Lungodegenza

UOC Dermatologia Direttore Dott. Francesco Cusano

L'Unità Operativa di Dermatologia è una struttura complessa che afferisce al Dipartimento delle Scienze Mediche e della Lungodegenza.

Informazioni sull'Unità Operativa

L'attività degli operatori avviene prevalentemente in ambulatorio e in Day-hospital. Quando si rendono necessari ricoveri ordinari, sono posti-letto disponibili presso il reparto di Reumatologia.

Ambiti principali di attività sono i tumori della pelle, gli eczemi e le orticarie, le patologie allergiche della pelle e la psoriasi.

La prevenzione del melanoma è uno dei campi di intervento più importanti degli operatori, con la valutazione attenta dei nevi e delle macchie cutanee.

Attraverso la tecnica della epiluminescenza, con l'utilizzo della telecamera e del computer, è possibile studiare l'andamento e le caratteristiche delle lesioni.

Tra le metodiche terapeutiche utilizzate vi sono la diatermocoagulazione, impiegata per ottenere mediante calore la coagulazione o la distruzione di tessuti patologici e la crioterapia, che sfrutta allo stesso scopo il potere del freddo.

Grazie alla fototerapia, con l'impiego delle radiazioni ultraviolette della luce, è possibile curare la vitiligine e la psoriasi.

Sede: padiglione G. Rummo

Dipartimento delle Scienze Mediche e della Lungodegenza

UOC Reumatologia Direttore f.f. Dott.ssa Maria Grazia Ferrucci

L'Unità Operativa di Reumatologia è una struttura complessa afferente al Dipartimento delle Scienze Mediche e della Lungodegenza.

Informazioni sull'Unità Operativa

La Reumatologia è stata istituita - quale SSD con reparto autonomo di degenza - nell'agosto del 2001. Essa diagnostica e cura le numerose (circa 150) patologie non chirurgiche dell'apparato muscolo-scheletrico e dei tessuti connettivi. Le patologie muscolo-scheletriche sono la prima causa di ricovero in ospedale per acuti e le più numerose patologie causa di cronicità (ISTAT, 2016). Purtroppo la distribuzione di tali UO è molto carente in Italia meridionale e ciò favorisce un elevato indice di attrazione regionale presso la nostra Unità operativa di Reumatologia. La Reumatologia si occupa delle patologie non traumatiche dell'apparato locomotore e di quelle del tessuto connettivo, che costituisce il sostegno dei vari organi. Le malattie reumatologiche sono molto diffuse e costituiscono la prima causa di disabilità, i cui effetti invalidanti possono essere spesso prevenuti o almeno contenuti con diagnosi e terapie precoci. L'obiettivo principale della struttura ospedaliera di Reumatologia è perciò quella di facilitare il ricorso all'osservazione specialistica di "filtro" e rendere così possibile un intervento tempestivo ed adeguato al problema.

Percorsi diagnostici e terapeutici

La Reumatologia del presidio G. Rummo ha profilato tre percorsi assistenziali sulla Sclerosi Sistemica (SSc), sul Lupus Eritematoso Sistemico (LES) e sull'Artrite Reumatoide (AR). Essi sono finalizzati alla diagnosi precoce, al follow-up strutturato ed alla terapia medica di alta specialità.

Principali patologie trattate

Le malattie autoimmuni che colpiscono le articolazioni ed i tessuti connettivi: LES, SSc, AR, Polimialgia Reumatica, Sindrome di Sjogren, Vasculiti, Spondilartriti sieronegative, Artrite Psoriasica, Crioglobulinemia, etc.

Le malattie degenerative delle articolazioni (artrosi e DISH) e delle ossa (Osteoporosi, Malattia di Paget, Osteodistrofie, etc).

Le malattie da alterata percezione centrale con dolore diffuso muscolo-scheletrico (Fibromialgia, Dolore cronico diffuso).

Attività di reparto

Ricovero, Al momento al reparto sono assegnati 8 posti letto per la degenza ordinaria ed 1 posto di Day Hospital terapeutico. Ogni anno si effettuano circa 250 ricoveri ordinari (58% di fuori provincia) e circa 750 accessi di DH terapeutico.

Attività Ambulatoriale

Ambulatori di I° incontro: giorni ed orari di apertura il martedì ed il giovedì dalle ore 9 alle ore 14.
Ambulatori di II livello per: controlli (legati al medico che ha richiesti accertamenti alla prima visita), Ambulatorio del LES, della SSc, dell'Osteoporosi, dell'Artrite precoce, di Reumatologia Interventistica. Le prenotazioni per la prima visita si effettuano presso il CUP allo 0824/334026, mentre le seconde visite vengono stabilite dal medico che filtra il paziente.
La Reumatologia partecipa con la Dermatologia, l'Oculistica, la Gastro-enterologia e la Diabetologia all'Ambulatorio multidisciplinare della Malattia Psoriasica.

Tecnologie in dotazione

La Reumatologia del Rummo possiede e gestisce direttamente il Videocapillaroscopio, che viene utilizzato per la metodica capillaroscopica, che permette la diagnosi precoce e il controllo delle malattie sclerotizzanti come la SSc e le altre malattie del tessuto connettivo. Altra metodica che la SSD gestisce in autonomia è la Densitometria ossea (MOC-DEXA) che si effettua nel corso della Visita Reumatologica per l'Osteoporosi. L'ecografia muscolo-scheletrica è il perno strumentale dell'Ambulatorio di Reumatologia Interventistica, nel quale si praticano Artrocentesi, Infiltrazioni, Biopsie ed altre metodiche cruente che vengono praticate in ambiente protetto.

Sede: padiglione S.Teresa della Croce, quarto piano

Dipartimento delle Scienze Mediche e della Lungodegenza

Afferiscono al Dipartimento delle Scienze Mediche e della Lungodegenza, in particolare:

UOSD Diabetologia, malattie metaboliche e nutrizione clinica

Si occupa delle problematiche diagnostiche e terapeutiche relative a:

- 1) disturbi del metabolismo del glucosio (diabete mellito nelle varie espressioni cliniche);
- 2) disturbi del metabolismo dei lipidi (ipercolesterolemie, ipertrigliceridemie, iperlipidemie miste);
- 3) disturbi del metabolismo energetico per eccesso (obesità di alto grado e complicata);
- 4) disturbi del metabolismo delle purine (iperuricemie primitive e secondarie).

E' attivo un ambulatorio per esterni e per DH, allocato presso il padiglione G. Rummo, a cui si accede previa impegnativa del medico di base o, per consulenze interne, delle Unità operative aziendali.

Presso l'Unità Operativa si effettua impianto e gestione di pompe da infusione insulinica nel diabete mellito di tipo 1.

L'attività ambulatoriale effettua i seguenti orari:

- martedì e venerdì dalle 09,00 alle 14,00 ambulatorio di diabetologia e malattie metaboliche;
- giovedì dalle 09,00 alle 14,00 ambulatorio di diabetologia e, a seguire, ambulatorio per la gestione dei microinfusori insulinici.

UOSD Day Hospital Medico

Il Day Hospital medico è una struttura semplice dipartimentale afferente al Dipartimento di Scienze Mediche. E' nato principalmente per agevolare il percorso diagnostico e terapeutico di chi deve sottoporsi a pratiche mediche allo scopo di giungere alla prima diagnosi in regime di ricovero giornaliero, o di chi deve sottoporsi a controlli periodici (follow-up), sempre in regime di ricovero giornaliero.

In un'unica giornata, senza necessità di pernottare in Ospedale, si effettuano perciò tutti gli esami necessari. In casi particolari può essere necessario completarli in una giornata successiva, sempre senza pernottamento.

Si accede al Day Hospital di Scienze Mediche su indicazione del medico della specialità che ha in carico il paziente. Per i pazienti HIV-positivi le prestazioni avvengono presso l'ambulatorio dedicato del reparto di Malattie Infettive.

I.P.A.S.D. Nutrizione e Dietetica- Medicine Complementari

L'Incarico Professionale di Alta Specialità a valenza dipartimentale Nutrizione e Dietetica- Medicine Complementari afferisce al Dipartimento delle Scienze Mediche e della Lungodegenza.

Informazioni generali

L' I.P.A.S.D. Nutrizione e Dietetica- Medicine Complementari si compone di 2 Sezioni , la Nutrizione e Dietetica e le Medicine Complementari.

La Nutrizione e la Dietetica si avvalgono dei più recenti ed accreditati modelli di compilazione dei Piani Alimentari sulla base dell'epigenetica e dell'azione metabolica-depurativa dei cibi. Particolare attenzione viene prestata alla programmazione nutrizionale dei pazienti oncologici (pre, durante e post chemioterapia-radioterapia-chirurgia) e dei soggetti portatori di allergie e/o intolleranze alimentari (glutine, lattosio, nichel , alimenti vari) . I piani Nutrizionali sono elaborati solo dopo una Valutazione dello Stato Nutrizionale attraverso l'Analisi della Composizione Corporea ed una Visita medica generale, con raccolta dell'anamnesi e degli esami di laboratorio e/o strumentali.

L'I.P.A.S.D. Nutrizione e Dietetica -Medicine Complementari è inserito nella mappa nazionale del Ministero della Salute delle Strutture Pubbliche indicate per il trattamento dei Disturbi del Comportamento Alimentare (DCA).

La Sezione Medicine-Complementari eroga esclusivamente le prestazioni riconosciute dall' OMS e dall'Ordine dei Medici Nazionale (FNOMCEO) ed in particolare Agopuntura , Fitoterapia, Omeopatia-Omotossicologia (Mesoterapia Biologica). Le Medicine Complementari integrano e supportano le tecniche terapeutiche tradizionali .Tutte le branche complementari sono erogate previa valutazione clinica del paziente.

Percorsi diagnostici e terapeutici

Nutrizione e Dietetica : Valutazione dello Stato Nutrizionale. Analisi della Composizione Corporea tramite Bio-Impedenziometria (Massa grassa-Massa magra- Acqua extra-intra-cellulare-Metabolismo Basale ecc.). Holter Metabolico. Dietetica. Dietoterapia. Piani Nutrizionali per Allergie e/o Intolleranze Alimentari. Piani Nutrizionali per pazienti oncologici (pre-durante-post chemioterapia-radioterapia-chirurgia).Piani nutrizionali per atleti e/o praticanti attività sportive non agonistiche.Piani nutrizionali per Disturbi del Comportamento Alimentare (Anoressia, Bulimia, Binge Eating ecc.). Analisi della Composizione Corporea per Concorsi pubblici (Forze Armate, Accademie ecc.).

Medicine Complementari: Agopuntura. Elettroagopuntura. Fitoterapia. Omeopatia. Omotossicologia. Mesoterapia Biologica.

Principali patologie trattate

Nutrizione e Dietetica: alterazioni dello stato nutrizionale in corso di ipertensione, dislipidemie,diabete, disturbi gastro-intestinali, patologie tiroidee, epatopatie, patologie renali e ginecologiche. Malnutrizione neoplastica; cachessia neoplastica. Allergie e/o intolleranze alimentari (glutine, lattosio, nichel, alimenti vari). Disturbi del comportamento alimentare (Anoressia, Bulimia, Binge Eating ecc.). Malnutrizioni dello Sport. Sovrappeso, sottopeso,obesità.

Medicine Complementari : Patologie osteo-articolari, metaboliche, ginecologiche, neurologiche; dipendenza da alcol e tabacco ; ludopatie.

**AZIENDA OSPEDALIERA
SAN PIO**

Via dell'Angelo , 1- Benevento C.F. 01009760628

Presidio Ospedaliero "Gaetano Rummo"
Via dell'Angelo, 1 – 82100 Benevento
Tel. 0824 57111

Presidio Ospedaliero "Sant'Alfonso Maria dei Liguori"
Contrada San Pietro – 82019 Sant'Agata dei Goti
Tel. 0823 313111

Attività Ambulatoriale

Le prestazioni sono erogate dal lunedì al venerdì dalle ore 8,30 alle ore 13,30 ed il lunedì pomeriggio dalle ore 15,30 alle ore 17,00.

Le prenotazioni si effettuano presso il Cup.

Per la prestazione Analisi della Composizione Corporea nell'ambito della Valutazione dello stato nutrizionale (Massa grassa-Massa magra- Acqua extra-intra-cellulare-Metabolismo Basale ecc.), bisogna osservare almeno 4 ore di digiuno (escluso qualche sorso di acqua) ed astensione da attività fisica da 24 ore.

Tecnologie in dotazione

Bio-Impedenziometro generale e segmentale.

Holter Metabolico.

Elettroagopuntura.

Sede: padiglione S.Pio piano terra

Dipartimento delle Scienze Chirurgiche

UOC Otorinolaringoiatria Direttore Dott. Domenico Di Maria

L'Unità Operativa di Otorinolaringoiatria è una struttura complessa che fa parte del Dipartimento di Scienze Mediche e ad essa afferisce l'Unità Operativa Semplice di Chirurgia Oncologica Testa e Collo.

Informazioni generali sull'Unità Operativa

La U.O.C. di Otorinolaringoiatria consta di 13 posti letto ordinari e 3 posti di Day Hospital – Surgery di cui 2 camere a pagamento

Percorsi diagnostici e terapeutici

Una parte significativa dell'attività è di tipo chirurgico ed è rappresentata dalla chirurgia oncologica del distretto testa collo sia a scopo demolitivo e ricostruttivo sia a scopo conservativo

Alla chirurgia si affianca una ampia attività diagnostica, terapeutica e riabilitativa che spazia dai problemi dell'udito e dell'equilibrio a quelli allergologici e dell'apparato fonatorio

È presente inoltre l'attività di rieducazione logopedica per le disfonie (alterazioni del timbro o dell'intensità della voce), le dislalie (alterazioni della pronuncia) e la difficoltà della deglutizione.

Principali patologie trattate

Malattie acute e croniche delle cavità nasali e paranasali

Trattate con chirurgia funzionale endoscopica (F.E.S.S.), laser e con radiofrequenze

Malattie del cavo orofaringeo

Trattate con radiofrequenze, bisturi al plasma e chirurgia tradizionale

Malattie della laringe e del cavo orale

Trattate con l'impiego del laser a CO₂ e chirurgia tradizionale

Valutazione e terapia chirurgica del russamento (Roncochirurgia)

Malattie dell'orecchio con trattamento chirurgico in microscopia (miringoplastica, drenaggi trans timpanici ecc)

Attività Ambulatoriale

L'ambulatorio specialistico istituzionale è attivo il martedì e giovedì mattina dalle ore 9,00 alle 13,00.

Sede: padiglione San Pio, sesto piano

**AZIENDA OSPEDALIERA
SAN PIO**

Via dell'Angelo, 1- Benevento C.F. 01009760628

Presidio Ospedaliero "Gaetano Rummo"
Via dell'Angelo, 1 – 82100 Benevento
Tel. 0824 57111

Presidio Ospedaliero "Sant'Alfonso Maria dei Liguori"
Contrada San Pietro – 82019 Sant'Agata dei Goti
Tel. 0823 313111

Dipartimento delle Scienze Chirurgiche

UOC Oculistica Direttore f.f. Dott. Gaetano Ferrannini

L'Unità Operativa di Oculistica è una struttura complessa afferente al Dipartimento di Scienze Chirurgiche.

Informazioni generali sull'Unità Operativa

Grazie all'implementazione strumentale avvenuta negli anni l'UOC di Oculistica è in grado di soddisfare tutte le richieste diagnostiche della clinica oculistica. Si affianca all'attività terapeutica un'ampia attività diagnostica, che spazia dagli esami elettrofisiologici a quelli ecografici ed angiografici. La diagnosi e la terapia dello strabismo e delle ambliopie costituiscono l'ambito di interesse della ortottica.

Percorsi diagnostici e terapeutici

Consulenze interdisciplinari: Lunedì, Mercoledì e Venerdì mattina

Certificazioni medico-legale: su richiesta diretta al 57-440 -441

Ecografia: Martedì mattina e Giovedì pomeriggio

Pachimetria

Tonometria

Topografia Corneale: su richiesta diretta al 57-440 -441

OCT: con risposta entro circa 7 giorni

Elettrofisiologia: Lunedì e Mercoledì mattina con risposta entro circa 7 giorni

Fluorangiografia: su richiesta diretta al 57-440 -441, con risposta entro circa 7 giorni

Attività Ortottica (campimetria, visita ortottica, Schermo di Hess, Fotografia): dal Lunedì al Venerdì di mattina e dal Lunedì al Giovedì di pomeriggio

Laserterapia previa "visita oculistica complessiva"

Attività di reparto:

L'UOC di Oculistica è dotata di 7 posti letto in Ricovero Ordinario e 5 posti letto in Day-Hospital.

Il DH è dedicato quasi esclusivamente alla attività chirurgica ed è un caposaldo indispensabile sia in patologie multidisciplinari quali la Retinopatia Diabetica ed il Glaucoma, sia per permettere controlli seriati nel tempo di casi di particolare interesse. Verrà quindi consigliato, di volta in volta a discrezione clinica del Medico Referente.

Ogni giorno è possibile accedere al pre-ricovero per interventi chirurgici eseguibili in One Day Hospital. La maggior parte dell'attività chirurgica attraverso la quale si interviene sia sul segmento anteriore che posteriore dell'occhio, è svolta in regime di Day Surgery (senza bisogno di pernottamento da parte del paziente) o in One-Day-Surgery (con un solo pernottamento) o ambulatorialmente, limitando il ricovero ordinario a pochi e specifici casi.

Attività Ambulatoriale:

Dal Lunedì al Venerdì dalle ore 8.00 alle 12.00

L'UOC di Oculistica fornisce all'utenza esterna attività ambulatoriale strumentale su tutte le patologie oculari.

L'ambulatorio pertanto serve l'utenza esterna con controlli post PS, visite medico-legali, valutazioni specialistiche e l'utenza interna principalmente con controlli post-operatori e in dimissione protetta.

E' inoltre garantita consulenza oculistica di Pronto Soccorso 365 giorni l'anno dalle 8:00 alle 20:00, su richiesta e triage dei Medici di Pronto Soccorso.

Sede: padiglione S. Pio, terzo piano

Dipartimento delle Scienze Chirurgiche

UOC Urologia Direttore Dott. Luigi Salzano

L'Unità Operativa di Urologia è una struttura complessa afferente al Dipartimento di Scienze Chirurgiche;

Informazioni sull'Unità Operativa

L'U.O .C. di Urologia consta di 14 posti letto per ricovero ordinario e 3 posti letto per ricoveri in regime di day -surgery.

I turni dell'UOC di Urologia sono articolati in modo da garantire l'assistenza clinica ai pazienti ricoverati e la disponibilità per consulenze urologiche programmate ed urgenti nell'arco delle 24 ore tutti i giorni:

Percorsi diagnostici e terapeutici

Principali patologie trattate

L'UOC di Urologia tratta diverse patologie dell'apparato urogenitale, in particolare modo le patologie neoplastiche del rene, delle vie urinarie, della vescica, della prostata, dei testicoli e del pene , avvalendosi di protocolli di linee guida delle principali associazioni urologiche nazionali ed internazionali, in team multidisciplinare; si distingue anche per il trattamento della calcolosi delle vie urinarie, utilizzando le varie strategie terapeutiche: ESWL, PCNL, Ureterosopia rigida e flessibile con l'ausilio di fonti di energia laser, ultrasuoni, balistica. Tratta, inoltre, patologie riguardanti l'incontinenza urinaria femminile, utilizzando tecniche mini-invasive in regime di day surgery o in video laparoscopia; completa il quadro delle prestazioni erogate la cura ed il trattamento delle patologie ostruttive (IPB, Idronefrosi) infiammatorie delle vie urinarie e la piccola chirurgia dei genitali (fimosi, idrocele, varicocele, caruncola, cisti spermatiche, etc) effettuati in regime ambulatoriale o di day surgery.

Attività di reparto

Dal lunedì al sabato è garantita la presenza in reparto di un dirigente medico in turno mattutino 08,00-14,00 e pomeridiano 14,00-20,00 dedicato all'assistenza dei degenti, all'accettazione ed alla dimissione degli stessi , all'aggiornamento delle terapie e delle cartelle cliniche , all'attività urologica richiesta da altre U.O. nonché dal Pronto Soccorso.

Day Hospital diagnostico

Lunedì e Giovedì Biopsie prostatiche ecoguidate dalle ore 09,30 alle ore 13,00

Day Hospital ESWL

due lunedì al mese

Trattamento di litotrissia ad onde d'urto

Day Hospital terapeutico

Lunedì, Mercoledì, Venerdì dalle ore 12,00 alle ore 13,30

trattamento profilattico chemioterapico ed immunoterapico endovesicale nei pazienti operati per neoplasia vescicale non muscolo invasiva.

Attività Ambulatoriale

L'accesso ambulatoriale avviene con prenotazione al CUP

Ambulatorio di Urologia

Mercoledì ed il venerdì dalle ore 09,00 alle ore 13,00

Ambulatorio di Andrologia

Giovedì dalle ore 15,00 alle ore 18,00

Ambulatorio di Urodinamica

Lunedì – Uroflussimetrie dalle ore 09,00 alle ore 13,00

Martedì- Esami urodinamici dalle ore 12,00 alle ore 14,00

Giovedì Esami urodinamici dalle ore 12,00 alle ore 14,00

Ambulatorio per la riabilitazione del pavimento pelvico (con presenza di Fisioterapista riabilitatore)

Lunedì, Mercoledì, Venerdì dalle ore 14,00 alle ore 20,00

Martedì, Giovedì , Sabato dalle ore 08,00 alle ore 14,00

Ambulatorio Urostomizzati

Martedì, Giovedì dalle ore 10,00 alle ore 13,00

Ambulatorio Endourologia mininvasiva

Giovedì dalle ore 09,30 alle ore 13,00

Sede: padiglione San Pio , quinto piano

AZIENDA OSPEDALIERA

SAN PIO

Via dell'Angelo , 1- Benevento C.F. 01009760628

Presidio Ospedaliero “Gaetano Rummo”

Via dell'Angelo, 1 – 82100 Benevento

Tel. 0824 57111

Presidio Ospedaliero “Sant’Alfonso Maria dei Liguori”

Contrada San Pietro – 82019 Sant’Agata dei Goti

Tel. 0823 313111

Dipartimento delle Scienze Chirurgiche

Afferisce al Dipartimento delle Scienze Chirurgiche, in particolare:

UOSD Audiologia e Foniatria

L'Unità Operativa di Audiologia e Foniatria è una struttura semplice dipartimentale afferente al Dipartimento di Scienze Chirurgiche

Informazioni generali sull'Unità Operativa

L'UOSD Audiologia e Foniatria si occupa della diagnosi e del trattamento delle patologie del sistema audiovestibolare ed audiofonologico.

Diagnostica audiologica e vestibolare

Otomicroscopia - Audiometria tonale liminare – Impedenzometria - Esame clinico della funzionalità vestibolare - Visita foniATRica - Stimolazione calorica - Video Head Impulse Test – Posturografia - Registrazione delle emissioni otoacustiche - Posturografia statica - Elettro-neurofisiologia delle vie acustiche e vestibolari - Potenziali evocati uditivi - Potenziali evocati vestibolari miogenici.

Gli esami di III livello (Elettrofisiologia delle vie uditive e vestibolari, Video Head Impulse Test, Posturografia, Registrazione delle emissioni otoacustiche, Posturografia statica) sono eseguibili solo con richiesta specialistica successiva alle esecuzione di esami basali; la Elettrofisiologia della via uditiva nel neonato e nel bambino di I infanzia è svolta nell'ambito del Progetto Regionale obbligatorio di screening e diagnosi delle ipoacusie neonatali (afferenza diretta dai Punti nascita e dalle Terapie Intensive neonatali) o su richiesta specialistica motivata da quesito diagnostico specifico e congruo da parte dell'ORL, Audiologo, Neuropsichiatra infantile, Pediatra.

Nell'ambito del Progetto Regionale obbligatorio di screening e diagnosi delle ipoacusie neonatali, la SSD è Centro di riferimento diagnostico di II Livello.

Le prenotazioni per le attività diagnostiche in regime ambulatoriale sono gestite dal CUP, con l'eccezione delle prenotazioni dei Potenziali evocati Uditivi e delle Emissioni otoacustiche nei neonati e nei bambini che, per la complessità e particolarità degli esami, sono gestite direttamente dalla Struttura.

Attività Ambulatoriale

Le attività ambulatoriali esterne si svolgono dal lunedì al venerdì dalle ore 08.30 alle 13.30 e dalle ore 14.30 alle 17; dalle ore 11.30 alle 14.00 per i pazienti in regime di ricovero. La diagnostica elettro-neurofisiologica negli adulti è svolta il lunedì ed il martedì dalle ore 14.00 alle ore 17.00 onde evitare sovrapposizione con l'attività di diagnosi elettro-neurofisiologica precoce delle ipoacusie neonatali. L'accesso alle prestazioni avviene previa presentazione al personale della SSD di Audiologia e Foniatria dell'impegnativa autorizzata dal CUP o altro documento (richiesta della UO di ricovero, richiesta di Consulenza del Pronto soccorso, ecc.).

Nel rispetto delle attuali normative, è richiesto il rispetto dell'orario di prenotazione fornito dal CUP o dagli Operatori della Struttura.

Sarà data precedenza ai bambini piccoli, alle persone diversamente abili, ai pazienti ricoverati, alle consulenze urgenti di Pronto Soccorso (codice giallo).

E' consentito l' accesso solo alla persona che deve eseguire l'esame, tranne che per i minori e le persone diversamente abili, per i quali è consentita la presenza di un solo accompagnatore.

Percorsi diagnostici e terapeutici

Terapia fisica riabilitativa liberatoria delle vertigini

Terapia intratimpanica conservativa o subablattiva di Malattia di Menière, ipoacusia improvvisa, ipoacusie rapidamente inaggravanti (in regime di Day surgery)

Apposizione di drenaggio transtimpanico in adulti (in regime di Day surgery)

Riparazione di perforazione della membrana timpanica in adulti (in regime di Day surgery)

Biopsie orecchio esterno in adulti (in regime di Day surgery).

Il regime di ricovero in Day Hospital è anche previsto per percorsi diagnostici complessi (vertigine ricidivante, ipoacusia rapidamente progressiva), che necessitano di approccio multidisciplinare, previa indicazione a ciò fornita in precedente fase diagnostica ambulatoriale, dagli Operatori della Struttura.

I percorsi terapeutici in regime di ricovero in Day hospital o in Day surgery sono gestiti attraverso il sistema di prenotazione interno dei ricoveri "ADT di reparto".

Attività libero professionale

L'attività libero professionale intramoenia è svolta dal dottor Luigi Califano: martedì e giovedì ore 15.00-17.30; mercoledì ore 15.00-16.30 presso la UOSD di Audiologia e foniatra, previa prenotazione e regolarizzazione dei pagamenti gestite esclusivamente dal CUP Aziendale.

Sede: padiglione S. Pio , sesto piano

Dipartimento Materno Infantile

UOC Ostetricia e Ginecologia Direttore Dott. Gennaro Trezza

L'Unità Operativa di Ostetricia e Ginecologia è una struttura complessa che fa parte del Dipartimento Materno Infantile a cui afferisce l'Unità Operativa Semplice Diagnostica Ultrasonografica.

Informazioni generali sull'Unità Operativa

Il reparto è dotato di 27 posti letto ordinari, 3 di D.H. e dal gruppo sala travaglio/ sala parto/sale operatorie, ambulatori generali e super specialistici, Servizio Interruzione Volontaria della Gravidanza (IVG)

L'unità Operativa complessa di Ostetricia e Ginecologia si caratterizza per la molteplicità di offerte assistenziali in campo ostetrico e ginecologico. E' articolata in modo da offrire la migliore assistenza possibile, per competenza e qualità, in ognuno dei numerosi settori sub specialistici che riguardano sia l'ostetricia che la ginecologia.

Per rendere più agevole e semplice il rapporto tra l'utenza e il personale medico,ostetrico ed infermieristico sono stati organizzati percorsi differenziati in base alla problematica presentata e quindi dalla richiesta di assistenza, durante i quali le donne vengono accompagnate fino al raggiungimento dell'obiettivo diagnostico o terapeutico.

Attività di reparto:

L'attività di ricovero si avvale del pronto soccorso ostetrico aperto H24 , accessibile ininterrottamente per le pazienti che necessitano di assistenza per problemi inerenti la gravidanza e per l'accoglienza delle donne che devono partorire. Il pronto soccorso è anche aperto alle pazienti con problemi ginecologici urgenti che richiedono il ricovero immediato.

Le donne visitate in regime ambulatoriale che necessitano di cure in regime di ricovero, sono inserite in lista di attesa e programmate per gli interventi, previa preospedalizzazione .

L'attività chirurgica eseguita presso la unità operativa di ostetricia ginecologia prevede tutte le tecniche attualmente in uso presso i maggiori centri italiani di ginecologia: interventi per via vaginale, addominale, laparoscopica, mini invasiva .

Tutti i processi di diagnosi e cura, sia medici che chirurgici, sono strettamente aderenti alle linee guida raccomandate dalle società scientifiche nazionali e internazionali e questo consente di erogare assistenza di elevata qualità e seguendo l'indirizzo della medicina dell'evidenza

Sono inoltre attivi i GOM: Gruppi Oncologici Multidisciplinari ,come previsto dalla recente costituzione della rete oncologica regionale. La paziente viene seguita da tutti gli specialisti coinvolti in un percorso diagnostico-terapeutico multidisciplinare. In un'unica seduta il suo caso viene sottoposto all'attenzione del ginecologo, dell'oncologo ,dell'anatomo-patologo, del radiologo e del radioterapista in modo da avere una risposta completa ed immediatamente esecutiva. Questo rende più veloce l'inizio della cura e più alta la probabilità di guarigione.

Il servizio di Interruzione Volontaria della Gravidanza è in funzione il Martedì e Venerdì con prenotazione che viene effettuata direttamente dall'interessata recandosi nei giorni stabili al II piano del padiglione San.Pio. La prenotazione viene seguita da un colloquio riservato con il medico dedicato al servizio e da una visita per stabilire i criteri di accesso .Gli interventi sono eseguiti in ambienti riservati, coperti dalla massima privacy, confortevoli e confacenti alla delicata condizione trattata .

**AZIENDA OSPEDALIERA
SAN PIO**

Via dell'Angelo , 1- Benevento C.F. 01009760628

Presidio Ospedaliero "Gaetano Rummo"
Via dell'Angelo, 1 – 82100 Benevento
Tel. 0824 57111

Presidio Ospedaliero "Sant'Alfonso Maria dei Liguori"
Contrada San Pietro – 82019 Sant'Agata dei Goti
Tel. 0823 313111

Attività ambulatoriale:

OSTETRICIA

Le donne che giungono in osservazione con gravidanze normali o a basso rischio sono seguite fin dalle prime settimane di gravidanza presso gli ambulatori dedicati.

-Ambulatorio della gravidanza fisiologica: accompagna la gestante durante le tappe fondamentali del percorso gestazione-nascita. Offre alla gestante la possibilità di eseguire visite , ecografie e tutte le indagini utili all'inquadramento generale della gravidanza. In funzione dal Lunedì al Venerdì su prenotazione.

-Ambulatorio di diagnosi prenatale precoce (translucenza nucale, bi e tri test, amniocentesi) : per la prevenzione delle malattie genetiche del feto . In funzione il giovedì su prenotazione .

-Ambulatorio di ecografia morfostrutturale del feto: L'attività è garantita dall'esistenza di una Unità Operativa Semplice dedicata. L' esame eseguito è fondamentale per lo studio della anatomia fetale e delle malformazioni . In funzione il lunedì e mercoledì pomeriggio. Nelle pazienti portatrici di feti malformati o gravati da patologie genetiche si fornisce assistenza all'interruzione di gravidanza anche in epoca più avanzata secondo le prescrizioni normative.

L'assistenza al percorso nascita prosegue con appositi e ripetuti monitoraggi ecografici e cardiocografici per la valutazione della regolare crescita e benessere fetale . Gli esami vengono riprenotati dallo stesso personale ostetrico secondo le necessità evidenziate.

La coppia viene accompagnata e preparata con appositi incontri ad affrontare l'incantesimo del travaglio fisiologico e del parto spontaneo .

Grazie alla competenza e dedizione del personale ostetrico , ginecologico e infermieristico questa Unità operativa è tra le prime in Campania ad avere una elevata qualità assistenziale per la gravidanza fisiologica ed il parto spontaneo. Una specifica sezione è comunque dedicata alla gravidanza a rischio.

-Ambulatorio delle gravidanze a rischio : le gestanti selezionate come portatrici di rischio ostetrico elevato (gemellari e plurigemine, complicate da ipertensione pre-gravidanza o insorta in gravidanza, diabete, con minaccia di parto pretemine o con anomalie di impianto della placenta) sono indirizzate ad un ambulatorio specifico (in funzione il Martedì pomeriggio) dove ricevono assistenza altamente qualificata . Particolare assistenza è rivolta a quelle pazienti gravide che per storia personale e familiare sono a rischio di alterazioni genetiche.

Le modalità di accesso ai diversi servizi e ambulatori sono regolamentati attraverso il C.U.P.

Attività Ambulatoriale:

GINECOLOGIA

L'assistenza ambulatoriale ginecologica (in funzione il lunedì ed il venerdì mattina) si avvale anch'essa di una organizzazione clinica per moduli così suddivisi :

- Fisiologia e patologia disfunzionale della adolescenza e della età fertile: segue le giovani pazienti fino al 40° anno di età occupandosi delle problematiche benigne come emorragie uterine disfunzionali, cisti ovariche, miomi e fibromi uterini che sono trattati in maniera conservativa senza ricorrere all'intervento chirurgico o se necessario servendosi di tecniche mininvasive, laparoscopiche e robotiche secondo le

**AZIENDA OSPEDALIERA
SAN PIO**

Via dell'Angelo , 1- Benevento C.F. 01009760628

Presidio Ospedaliero "Gaetano Rummo"
Via dell'Angelo, 1 – 82100 Benevento
Tel. 0824 57111

Presidio Ospedaliero "Sant'Alfonso Maria dei Liguori"
Contrada San Pietro – 82019 Sant'Agata dei Goti
Tel. 0823 313111

avanzate e moderne tecniche suggerite dalla medicina dell'evidenza clinica. Grande attenzione viene posta alle pazienti affette da algie pelviche, dolore pelvico cronico ed endometriosi.

- Menopausa e terza età: si prende cura delle problematiche endocrinologiche e organiche che le donne presentano in questa critica epoca della loro vita. Anche in questo settore l'Unità Operativa dispone di avanzatissime tecniche di diagnostica mininvasiva che consentono di instaurare un vero protocollo di prevenzione e terapia medica e chirurgica sia della patologia benigna (disturbi della menopausa anche con supporto psicologico) che delle malattie neoplastiche dei genitali femminili. L'indirizzo è sempre quello di salvaguardare la salute generale della donna con metodi conservativi dell'utero e delle ovaie anche in caso di tumori riconosciuti in fase precocissima grazie all 'ampliamento dell'ambulatorio di patologia cervico-vaginale, vulvosopia e colposcopia con associato studio delle lesioni da infezione di HPV.

- Uroginecologia , terapia del prolasso genitale e dell'incontinenza urinaria: l'Azienda è centro di riferimento regionale e nazionale . Si eseguono esami clinici e indagini uro- dinamiche sofisticate che consentono di effettuare complesse diagnosi in modo da selezionare accuratamente le pazienti e sottoporle ad alcuni interventi di chirurgia ricostruttiva fasciale e protesica dell'apparato urogenitale che vengono effettuati solo in pochi centri Italiani ed europei.

- Ambulatorio del dolore pelvico cronico e dell'endometriosi profonda: tale patologia emergente viene affrontata da specialisti preparati per questa problematica che coinvolge la vita di donne prostrate dal dolore pelvico,cistalgie, cistiti recidivanti e cistite interstiziale che si coniuga con dolore da endometriosi.

- Oncologia Ginecologica: per la diagnosi e la cura dei tumori genitali femminili. Negli ultimi anni in questo settore è stata raggiunta una elevata competenza nella diagnosi e terapia chirurgica dei tumori della sfera genitale femminile. Sono stati trattati con successo, come testimoniato dai follow-up, numerosi casi di pazienti affette da tumori del collo dell'utero, del corpo dell'utero e delle ovaie. Grazie ad una intensa attività di diagnostica integrata tra isteroscopia, immagini ecografiche ed indagini di laboratorio sono state trattate numerose pazienti affette da tumore in periodi tanto precoci da avere un indice di sopravvivenza elevato .

Sede: padiglione S. Pio , secondo piano

Dipartimento Materno Infantile

UOC Neonatologia con TIN Direttore Dott. Francesco Cocca

L'Unità Operativa di Neonatologia con TIN è una struttura complessa afferente al Dipartimento Materno Infantile;

Informazioni generali sull'Unità Operativa

Tratta le patologie neonatali sia in caso di parto pretermine che a termine.

La terapia intensiva, che è dotata delle migliori tecnologie attualmente disponibili, si estende su circa 700 mq. e dispone di sale per i familiari e zone per l'allattamento. Il contatto tra la madre ed il piccolo sin dalle prime ore dalla nascita rappresenta una pratica ormai consolidata, importante psicologicamente e per consentire al neonato di alimentarsi ogni volta che lo richiede. La promozione dell'allattamento al seno è infatti uno degli impegni degli operatori del nido, che sono a disposizione delle mamme anche per valutarne l'andamento nel tempo. La mamma del neonato ricoverato in terapia intensiva neonatale può accedere alla *sala lattarium*, per estrarre il latte materno da somministrare ai prematuri. La mamma inoltre, ha diritto al pasto a pranzo e cena come per i degenti ricoverati.

L'accesso è consentito solo ai genitori che possono stare accanto al proprio bambino 24 ore al giorno. I familiari hanno a disposizione la sala di aspetto dotata di poltrone e servizi. I genitori, dopo accurato lavaggio delle mani e dopo avere indossato camice e calzari accedono ai locali di assistenza; il personale è disponibile per dare informazioni sulle condizioni dei propri piccoli tutte le volte che se ne presenta la necessità.

Tutti i prematuri dimessi dalla TIN vengono arruolati ad un programma di follow-up presso apposito day-hospital; dopo il primo accesso viene compilata una cartella clinica con un programma di accessi.

Principali patologie trattate

Distress respiratorio del neonato pretermine ed a termine.

Sindrome ipossico-ischemica, ipertensione arteriosa polmonare, lattante in condizioni critiche, neonato/lattante con bronchiolite.

Attività di reparto

Posti letto: 6 di intensiva, 6 di sub intensiva , culle di assistenza al nido

Attività Ambulatoriale

Accesso giornaliero per l'ambulatorio generale post-dimissione con prenotazione all'atto della dimissione tramite ricovero protetto. L'ambulatorio di ecografia pediatrica è aperto due giorni al mese previa prenotazione al CUP. L'accesso ambulatoriale avviene con prenotazione al CUP.

Tecnologie in dotazione:

Incubatrici di nuova generazione garantiscono il controllo automatico di temperatura, umidità, ossigeno e peso corporeo e dispongono di ventilatore ad alta frequenza, pompa infusoriale, aspiratore, lampada per fototerapia e strumenti di controllo dei parametri cardio-respiratori, della saturazione di ossigeno e dei gas ematici transcutanei. Tutte le postazioni sono collegate ad una centralina di monitoraggio.

Sede: padiglione San Pio , secondo piano Nido- terzo piano TIN

**AZIENDA OSPEDALIERA
SAN PIO**

Via dell'Angelo , 1- Benevento C.F. 01009760628

Presidio Ospedaliero "Gaetano Rummo"
Via dell'Angelo, 1 – 82100 Benevento
Tel. 0824 57111

Presidio Ospedaliero "Sant'Alfonso Maria dei Liguori"
Contrada San Pietro – 82019 Sant'Agata dei Goti
Tel. 0823 313111

Dipartimento Materno Infantile

UOC Pediatria ed Adolescentologia Direttore Dott. Roberto Della Casa

L'Unità Operativa di Pediatria ed Adolescentologia è una struttura complessa afferente al Dipartimento Materno Infantile.

Informazioni generali sull'Unità Operativa

L'UOC di Pediatria ed Adolescentologia è impegnata ad offrire ai medici del territorio e agli utenti tutti una attività Specialistica Pediatrica nel campo delle malattie Metaboliche Ereditarie e Genetiche, delle patologie Endocrinologiche, Reumatologiche, della Nefrologia e della Gastroenterologia Pediatrica in particolare per la Malattia Celiaca, offrendo percorsi diagnostici specifici e attività di follow up.

E' inoltre Centro Certificatore Regionale per diverse Malattie Rare, in particolare del gruppo delle Malattie Metaboliche Ereditarie e Endocrinologiche pediatriche; è Centro Certificatore Regionale per la Malattia Celiaca.

Per le specialità su indicate ha rapporto di collaborazione con strutture Universitarie e Ospedaliere regionali ed extra-regionali, integrandosi nella rete di assistenza campana.

Sono in atto strette interazioni anche con le specialità dell'adulto presenti nell'Azienda Ospedaliera, in particolare con la Genetica Medica, la Gastroenterologia ed endoscopia e Reumatologia anche per assicurare percorsi di transizione, in particolare per pazienti affetti da patologie croniche e malattie rare.

La presenza di attività di animazione in reparto, grazie ad organizzazioni di volontariato e la stipula di Accordo Istituzionale con Istituto Scolastico della città di Benevento per assicurare la continuità didattica (scuola primaria) all'interno della Unità operativa costituiscono un' iniziativa importante per cercare di rendere la permanenza in Ospedale a misura di bambino.

Attività di reparto:

Ambulatorio di Pronto Soccorso Pediatrico per i codici bianchi e verdi.

N° 10 posti letto di ricovero ordinario.

N° 6 posti letto di ricovero in regime di Day Hospital.

All'ambulatorio di Pronto Soccorso pediatrico (solo per codici bianchi e verdi), si accede previo triage effettuato presso il Pronto Soccorso generale.

A seguito delle valutazioni effettuate successivamente all'accesso in Pronto Soccorso, il Pediatra stabilisce l'eventuale ricovero ed il percorso diagnostico – terapeutico appropriato, secondo le linee guida.

Il ricovero in regime di Day Hospital viene programmato a seguito di un ricovero in regime ordinario, di una valutazione in ambulatorio (di Pronto Soccorso o istituzionale) o su richiesta del Pediatra/Medico di famiglia, previo percorso diagnostico-terapeutico concordato con lo stesso.

Per il ricovero in regime di Day Hospital è indispensabile l'impegnativa del Pediatra/Medico di famiglia della ASL del territorio.

Attività Ambulatoriale: (al momento limitate in relazione alle problematiche COVID- 19)

Ambulatorio di Gastroenterologia pediatrica: due sedute mensili il Giovedì dalle ore 10,00 alle ore 13,00;

Ambulatorio di Endocrinologia pediatrica: due sedute mensili il Mercoledì dalle ore 10,00 alle ore 13,00;

L'accesso agli ambulatori specialistici avviene con impegnativa ASL, previa prenotazione al CUP.

Ambulatorio di Pronto Soccorso Pediatrico: 7/7 giorni /sett., 24/24 h. tramite accesso PS generale

Sede: padiglione S. Pio, terzo piano

AZIENDA OSPEDALIERA

SAN PIO

Via dell'Angelo , 1- Benevento C.F. 01009760628

Presidio Ospedaliero "Gaetano Rummo"

Via dell'Angelo, 1 – 82100 Benevento
Tel. 0824 57111

Presidio Ospedaliero "Sant'Alfonso Maria dei Liguori"

Contrada San Pietro – 82019 Sant'Agata dei Goti
Tel. 0823 313111

Dipartimento Materno Infantile

Afferiscono al Dipartimento Materno Infantile , in particolare:

UOSD Fisiopatologia della Riproduzione umana e Diagnosi Prenatale Integrata

Informazioni generali sull'Unità Operativa

L'Unità Operativa di Fisiopatologia della Riproduzione umana e Diagnosi Prenatale Integrata è una struttura semplice dipartimentale afferente al Dipartimento Materno-infantile

E' attivo dal 2004 in Azienda il Centro di Procreazione Medicalmente Assistita, il cui punto di forza è rappresentato dalla possibilità di avvalersi di un approccio multidisciplinare alla coppia sterile che prevede un counselling articolato con ginecologi, genetisti, biologi molecolari, andrologi, endocrinologi, chimici clinici, psicologi, nutrizionisti e neonatologi. Ad oggi sono state arruolate e trattate oltre 4000 coppie sterili, con un indice di attrattività regionale ed extraregionale di circa il 70%.

Il Centro si caratterizza, anche, per un'intensa attività di ricerca clinica e di base nel campo della medicina della riproduzione.

Nella pratica clinica l'applicazione di queste linee di ricerca coniugata a protocolli il più possibile individualizzati di stimolazione ovarica ed alle ottime performance del laboratorio di embriologia permettono al nostro Centro di avere tassi di gravidanza per transfer embrionario effettuato pari al 44%, con una percentuale di gravidanze evolutive del 36%, a fronte di una media nazionale di gravidanze pari al 19,6%.

Sede: padiglione S. Pio quarto piano

Dipartimento Materno Infantile

UOSD Genetica medica

L'Unità Operativa di Genetica Medica è una struttura semplice dipartimentale afferente al Dipartimento Materno Infantile.

Informazioni generali sull'Unità Operativa

La Genetica Medica è una specialità ad alta complessità che, oltre ad essere uno dei settori fondamentali nel campo della ricerca biomedica, oggi ha finalità sia di tipo diagnostico che assistenziale. Tra le circa diecimila malattie genetiche catalogate sono molte quelle per le quali sono noti la storia naturale ed i bisogni assistenziali. Si tratta di malattie individualmente rare, ma numerose nel loro complesso, tanto da rappresentare complessivamente oltre il 50% del totale. Ne consegue una palese necessità di soddisfare le esigenze ed i bisogni di questi pazienti.

Con Decreto Commissariale n° 58 del 05.07.2018 la Regione Campania ha riconosciuto all'U.O.S.D. di Genetica Medica il ruolo di struttura capofila per la macroarea costituita dalle province di Benevento, Avellino e Salerno. Si tratta di un riconoscimento molto importante, che sancisce la rilevanza della struttura nel panorama regionale.

L'attività della U.O.S.D. di Genetica Medica è rivolta alle persone, bambini o adulti, le cui condizioni sono o potrebbero essere collegate ad alterazioni genetiche. L'attenzione è rivolta anche ai familiari dei pazienti, che possono essere interessati a conoscere meglio le caratteristiche della specifica patologia genetica, sia per quanto riguarda il quadro clinico e le ripercussioni sulla qualità di vita, sia per quanto riguarda l'aspetto ereditario, e quindi il rischio di esserne a loro volta portatori o affetti e di poter trasmettere la malattia ai figli.

L'attività della genetica clinica e della consulenza genetica consiste nell'aiutare ad individuare i percorsi diagnostici, e, ove possibile, a comprendere l'origine dell'alterazione genetica, le modalità di trasmissione, l'eventuale rischio di ricorrenza, il quadro clinico e le necessità assistenziali, oltre alle possibilità di diagnosi prenatale. Tale attività (secondo le linee-guida per le Attività di Genetica Medica definite nella Conferenza Stato-Regioni del 17.07.2004) si svolge in stretta collaborazione con i laboratori di citogenetica e di genetica molecolare che, nel caso specifico, sono parte integrante dell'U.O.S.D., con ovvi vantaggi in termini di facilità nell'interazione e di condivisione di metodi e finalità.

L'U.O.S.D. di Genetica Medica collabora quotidianamente con i reparti di Neuropsichiatria Infantile, Ostetricia e Ginecologia, Neonatologia e Terapia Intensiva Neonatale, Pediatria. Molto stretta anche la collaborazione con l'Anatomia Patologica e la Diagnostica per immagini, nonché con tutti i reparti di area medica e chirurgica che richiedono prestazioni per i loro pazienti. Ogni test genetico prenatale e postnatale è sempre preceduto da una consulenza genetica per accertarne l'indicazione, precisare i confini entro i quali svolgere gli esami, fornire al paziente o alla coppia informazioni sui rischi, sull'affidabilità e sui limiti delle tecniche di indagine. Quando necessario viene offerta la possibilità di una consulenza genetica post-test, come strumento per l'interpretazione dei risultati, per stabilire le correlazioni cliniche tra genotipo e fenotipo e l'eventuale rischio per future gravidanze, per chiarire il peso della patologia sulla qualità di vita del paziente o del nascituro.

Disponibile per la prima volta nella provincia di Benevento il Burosumab, un nuovo farmaco che si è rivelato molto efficace per la cura dell'XLH (rachitismo ipofosfatemico legato al cromosoma X), una malattia che causa gravi deformità ossee, specie negli arti inferiori, con conseguente bassa statura disarmonica, problemi nella deambulazione, dolori alle ossa e alle articolazioni. La malattia spesso determina anche anomalie nelle ossa del cranio, problemi gravi ai denti, sordità e problemi muscolari, determinando in definitiva una notevole riduzione della qualità della vita.

AZIENDA OSPEDALIERA

SAN PIO

Via dell'Angelo, 1- Benevento C.F. 01009760628

60)

Il farmaco in diversi studi scientifici ha dimostrato un'efficacia molto superiore alle terapie finora disponibili nel contrastare le manifestazioni della malattia e, se somministrato precocemente, può determinare la completa guarigione. Nei pazienti adulti determina una drastica riduzione dei sintomi come dolore, limitazione nei movimenti, mancanza di forza muscolare, migliorando notevolmente la qualità di vita.

Il Burosumab è stato approvato in Italia per l'impiego nei bambini di età superiore ad a 1 anno e negli adolescenti con sistema scheletrico in crescita. Per gli adulti la procedura di approvazione è in corso, mentre in altri paesi, come ad esempio gli Stati Uniti, il farmaco è già utilizzato.

L'U.O.S.D. di Genetica Medica dell'A.O.R.N. "San Pio" di Benevento è stata individuata dalla Regione Campania come Centro autorizzato a praticare la terapia con Burosumab.

Percorsi diagnostici e terapeutici

I principali percorsi diagnostici che si svolgono nell'UOSD di Genetica Medica sono rappresentati da:

- Diagnosi preconcezionale
- Diagnosi prenatale
- Diagnosi postnatale
- Diagnosi su nati morti e prodotti abortivi

Ognuno di questi percorsi prevede vari momenti, diversi da caso a caso, ma che in via generale comprendono: accettazione, compilazione di una cartella clinica ambulatoriale con raccolta di dati clinici, valutazione clinica e consulenza genetica, esecuzione di prelievi, esecuzione di esami di laboratorio, redazione di una consulenza scritta, consegna dei referti e delle consulenze scritte.

In tutti i casi il Medico Genetista prende in carico la problematica ed assiste gli interessati in tutte le tappe del percorso da effettuare.

Principali patologie trattate

L'U.O.S.D. di Genetica Medica si occupa di tutte le patologie genetiche sospette o già accertate ed è in grado di offrire all'utenza un ventaglio completo di possibilità diagnostiche, sia con esami effettuati direttamente nell'Unità, sia in collaborazione con le più prestigiose istituzioni pubbliche italiane e straniere.

Le prestazioni maggiormente richieste dall'utenza riguardano:

- inquadramento diagnostico di pazienti con ritardo dello sviluppo psicomotorio, disturbi del linguaggio, disturbi dello spettro autistico, disturbi comportamentali, disabilità intellettiva, difetti congeniti;
- inquadramento diagnostico dell'infertilità maschile e femminile;
- inquadramento diagnostico della poliabortività;
- diagnosi prenatale delle patologie cromosomiche;
- screening prenatale delle principali anomalie cromosomiche e dei difetti del tubo neurale (in collaborazione con l'U.O.C. di Ostetricia e Ginecologia);
- esame molecolare per la Trombofilia genetica;
- esame molecolare per la Fibrosi cistica;
- esame molecolare per la Celiachia;
- esame molecolare per l'Emocromatosi;
- studio delle basse stature (valutazione clinica, esami di laboratorio ed eventuale terapia);
- studio dei tumori eredo-familiari;
- accertamento e disconoscimento di paternità.

Attività Ambulatoriale

L'attuale organizzazione dell'U.O. prevede l'erogazione delle seguenti prestazioni:

1. Genetica clinica
 - 1.1. Prima visita
 - 1.2. Seconda visita (visita genetica di controllo)
2. Citogenetica prenatale
 - 2.1. Esame del cariotipo su amniociti (amniocentesi)
3. Citogenetica postnatale
 - 3.1. Esame del cariotipo standard
 - 3.2. Esame del cariotipo con esclusione di mosaicismo
4. Citogenetica su prodotti abortivi (aborto spontaneo e indotto)
 - 4.1. Esame del cariotipo standard
 - 4.2. Esame del cariotipo con esclusione di mosaicismo
5. Citogenetica molecolare
 - 5.1. Esame mediante FISH (applicabile sia in ambito prenatale che postnatale per la diagnosi di svariate patologie)
6. Genetica molecolare
 - 6.1. Accertamenti di paternità
 - 6.2. Alterazioni del gene SHOX
 - 6.3. Celiachia
 - 6.4. CGH-Array
 - 6.5. CMT-1A/HNPP
 - 6.6. Diagnosi prenatale rapida delle aneuploidie mediante QF-PCR su amniociti non coltivati
 - 6.7. Emocromatosi
 - 6.8. Fibrosi cistica
 - 6.9. Microdelezione del cromosoma Y
 - 6.10. Trombofilia genetica
7. Genetica biochimica
 - 7.1. Dosaggio AFP (diagnosi prenatale e screening prenatale)
 - 7.2. Dosaggio AMH
 - 7.3. Dosaggio free beta HCG
 - 7.4. Dosaggio HCG
 - 7.5. Dosaggio Inibina B
 - 7.6. Dosaggio PAPP-A
 - 7.7. Dosaggio uE3
8. Screening prenatale
 - 8.1. Test combinato (Duotest + Traslucenza nucale)
 - 8.2. Tritest
 - 8.3. Test integrato

L'attività di Genetica clinica è rivolta sia all'utenza esterna, che accede mediante prenotazione al CUP, che all'utenza interna (ricoverati in Day-Hospital, Day-Surgery e in degenza ordinaria).

L'attività esterna è organizzata in tre giorni alla settimana:

- Consulenza genetica prenatale: a mercoledì alterni, come da corrispondente calendario dell'U.O.C. di Ostetricia e Ginecologia per le consulenze pre-amniocentesi, n° 5 al giorno a partire dalle ore 10.00 ogni 30 minuti;

- Consulenza genetica postnatale: lunedì e venerdì, n° 3 al giorno a partire dalle 9.30 ogni 60 minuti.

L'attività interna, erogata mediante sistema ADT, prevede:

- Consulenza genetica prenatale: lunedì e venerdì, n° 5 al giorno a partire dalle ore 10.00 ogni 30 minuti;
- Consulenza genetica postnatale: lunedì e venerdì, n° 1 al giorno alle ore 12.30;
- Valutazione dismorfologica e prelievo bioptico su aborti spontanei e indotti: lunedì, mercoledì e venerdì, n° 4 al giorno, senza orario;
- Esame del cariotipo: lunedì e venerdì, n° 4 al giorno, senza orario;
- Esami del DNA (Trombofilia, Emocromatosi, Fibrosi cistica, Microdelezione cromosoma Y, gene SHOX, ecc.): lunedì, martedì, mercoledì, giovedì e venerdì, n° 5 al giorno, senza orario;
- Esami ormonali (Inibina B e AMH): lunedì, martedì, mercoledì, giovedì e venerdì, n° 5 al giorno, senza orario;
- Screening prenatale per s. di Down e Difetti del Tubo Neurale: lunedì, martedì, mercoledì, giovedì e venerdì, n° 5 al giorno, senza orario.

L'attività di laboratorio (prelievi esterni) viene svolta dal lunedì al venerdì, senza necessità di prenotazione per gli esami che non prevedono la consulenza e per i pazienti che l'hanno già praticata. Per gli esami che per motivi tecnici non possono essere effettuati tutti i giorni, la prenotazione viene effettuata internamente al momento della visita.

Presso la UOSD di Genetica Medica è inoltre possibile ottenere la *certificazione per patologia rara*. L'elenco delle patologie certificabili afferenti alla Genetica Medica può essere consultato nel sito web aziendale nella sezione dedicata all'UOSD di Genetica medica. E' altresì possibile anche ottenere la prescrizione dell'ormone della crescita (GH) per tutte le condizioni previste dalla normativa vigente, sia per i pazienti in età pediatrica che per gli adulti.

Tecnologie in dotazione

L'U.O.S.D. di Genetica Medica è dotata di alcune tra le più moderne tecnologie nell'ambito della diagnosi delle patologie genetiche. Il laboratorio utilizza un sequenziatore di DNA, alcuni termociclatori, apparati per elettroforesi, piattaforma per CGH-Array (composta, tra l'altro, da uno scanner laser con una risoluzione di 3 micron), attrezzatura completa per la citogenetica standard e molecolare, piattaforma per il dosaggio biochimico di alcuni analiti (per lo screening prenatale e per lo studio dell'infertilità e delle anomalie della differenziazione sessuale). L'attività clinica si avvale di una dotazione strumentale completa, che comprende anche un moderno apparato per lo studio della composizione corporea mediante bioimpedenziometria segmentale.

È previsto anche, in ottemperanza al già citato decreto 58 del 05.07.2018, un ulteriore aggiornamento tecnologico, con sostituzione di alcune apparecchiature ed acquisizione di tecnologie innovative, rese disponibili molto recentemente.

Sede: padiglione S.Pio, quarto piano

Dipartimento Materno Infantile

UOSD Neuropsichiatria infantile

L'Unità Operativa di Neuropsichiatria infantile è una struttura semplice dipartimentale che afferisce al Dipartimento Materno-infantile.

Informazioni sull'Unità Operativa

La U.O.S.D. di Neuropsichiatria Infantile dell'A.O. "G. Rummo" è stata istituita nel 2002. Nasce e continua la sua attività sia quale interfaccia per le problematiche neuropsichiatriche infantili dell'utenza afferente, sia quale supporto per le medesime problematiche ad altre strutture nell'ambito del Dipartimento Materno-Infantile (Pediatria, Neonatologia, Genetica medica in prevalenza).

Viene svolta attività ambulatoriale per l'esterno e Day Hospital diagnostico.

Percorsi diagnostici e terapeutici

L'attività della Neuropsichiatria infantile pone quale prima interfaccia l'ambulatorio specialistico, con il compito di primo inquadramento del minore che giunge a consultazione.

Si provvede nell'ambito del medesimo a risoluzione del problema, se possibile, o affidamento ai servizi territoriali, se di competenza dei medesimi.

La seconda tappa risulta essere il Day Hospital diagnostico, per inquadramento e follow up della patologia in questione, oltre che suggerimento di terapia medica specifica e/o percorsi abilitativi.

Si utilizza altresì, dove di necessità e di competenza secondo le attuali disposizioni legislative, percorso diagnostico/assistenziale in regime di ricovero ordinario c/o la U.O.C. di Pediatria ed Adolescentologia.

Principali patologie trattate

- Disturbi neurologici dell'età evolutiva
- Epilessie e manifestazioni parossistiche
- Paralisi cerebrali infantili o encefalopatie fisse
- Malattie neuromuscolari
- Cefalee
- Ritardo mentale e Disabilità intellettive
- Disturbi psichiatrici e neuropsicologici dell'età evolutiva
- Disturbi dello Spettro Autistico
- Disturbi d'ansia
- Disturbo ossessivo compulsivo
- Disturbi Depressivi
- Disturbi dello Spettro della schizofrenia
- Disturbi del Comportamento
- Disturbi del Comportamento Alimentare
- Disturbo da Deficit dell'Attenzione con Iperattività (A.D.H.D.) e disturbi del comportamento dirompente
- Disturbi correlati a eventi traumatici

- Disturbi della Comunicazione
- Disturbo da Tic
- Disturbi dell'evacuazione
- Disturbi dell'Apprendimento scolastico

Attività Ambulatoriale

Ambulatorio di Neuropsichiatria Infantile:
martedì e venerdì ore 11:00 – 13:00

Ambulatorio di E.E.G. dell'Età Evolutiva:
martedì e giovedì ore 10:00 – 12:00

Sede: padiglione S.Pio terzo piano

**AZIENDA OSPEDALIERA
SAN PIO**

Via dell'Angelo , 1- Benevento C.F. 01009760628

Presidio Ospedaliero "Gaetano Rummo"
Via dell'Angelo, 1 – 82100 Benevento
Tel. 0824 57111

Presidio Ospedaliero "Sant'Alfonso Maria dei Liguori"
Contrada San Pietro – 82019 Sant'Agata dei Goti
Tel. 0823 313111

Dipartimento Oncologico

UOC Chirurgia Generale ed Oncologica Dott. Mario Anecchiarico

L'Unità Operativa di Chirurgia Generale ed Oncologica è una struttura complessa ed afferisce al Dipartimento Oncologico.

Informazioni sull'Unità Operativa

Principali patologie trattate

L'UOC di Chirurgia Generale ed Oncologica si occupa della diagnosi e cura delle patologie di pertinenza chirurgica ed oncologica.

Tra queste rientrano:

- patologia oncologica dell'esofago;
- patologia oncologica dello stomaco;
- patologia oncologica del fegato e delle vie biliari;
- patologia oncologica del pancreas;
- patologia oncologica del colon-retto;
- patologia oncologica del surrene;
- patologia oncologica della tiroide e delle paratiroidi;
- patologia oncologica del retroperitoneo;
- patologia oncologica della milza e dell'apparato emolinfopoietico;
- patologia oncologica ginecologica addominale.
- patologia funzionale benigna della giunzione esofago-gastrica (malattia da reflusso gastro-esofageo, ernia iatale, acalasia esofagea)
- patologia erniaria della parete addominale
- calcolosi biliare
- malattia diverticolare del colon
- patologia benigna della tiroidea
- patologia proctologica
- patologia della milza

Il trattamento chirurgico dei pazienti con patologia benigna e oncologica viene eseguito, preferenzialmente e laddove indicato, con tecnica chirurgica mini-invasiva; in alternativa, qualora l'approccio mini-invasivo non sia praticabile, si procede con tecnica tradizionale "open". In casi particolari possono essere impiegati approcci ibridi.

La gestione postoperatoria segue le indicazioni dei percorsi ERAS (Enhanced Recovery After Surgery), sia per la chirurgia mini-invasiva che per la chirurgia open: questo consente di ottenere un recupero

AZIENDA OSPEDALIERA

SAN PIO

Via dell'Angelo, 1- Benevento C.F. 01009760628

66

postoperatorio più rapido per i pazienti e di contenere i tempi di degenza. In tale contesto l'attività clinica del personale medico della UOC si integra quotidianamente con l'attività assistenziale infermieristica, nonché con i servizi di nutrizione clinica e fisioterapia.

Attività Ambulatoriale

Le visite ambulatoriali vengono svolte presso il primo piano del padiglione Gaetano Rummo il mercoledì dalle ore 15,30 alle 18,30 e il venerdì dalle ore 11,30 alle 13,00 .

L'accesso del paziente al percorso chirurgico programmato e quindi al ricovero, avviene tramite visita ambulatoriale, effettuata sul percorso istituzionale o su quello di libera professione. In alternativa può avvenire a seguito di consulenza interna per un paziente ricoverato presso altra UO dell'Azienda.

Sede: padiglione S. Pio primo piano

Dipartimento Oncologico

UOC Oncologia Medica Direttore f.f. Domenico Germano

L'Unità Operativa di Oncologia Medica è una struttura complessa che fa parte del Dipartimento Oncologico ed a cui afferisce la Unità Operativa Semplice DH Oncologico.

Informazioni generali sull'Unità Operativa

L'Unità Operativa Complessa di Oncologia Medica è attiva da 15 anni ed effettua circa 600 ricoveri ed oltre 4000 prestazioni di chemioterapia in Day Hospital ogni anno. Fin dal 2010 l'approccio ai casi oncologici avviene nell'ambito di gruppi multidisciplinari e dal 2017 l'attività è integrata nella Rete Oncologica Campana della quale l'A.O. Rummo è centro di riferimento.

L'unità operativa di Oncologia Medica svolge attività di diagnosi e cura per pazienti adulti affetti da tumori solidi, attraverso la condivisione di percorsi multidisciplinari, in relazione al tipo di tumore ed ai bisogni del paziente. Ha come *mission*:

- la presa in carico del paziente con attenzione a tutti i suoi bisogni al fine di ottenere il miglior risultato terapeutico e la minore incidenza sulla qualità della vita;
- favorire la ricerca clinica per offrire al malato le più innovative terapie antitumorali, di supporto e palliative;
- garantire il coordinamento multidisciplinare degli interventi clinico-assistenziali per ottimizzare la presa in carico.

Percorsi diagnostici e terapeutici

Ogni Dirigente Medico esplica le seguenti attività:

- conduce la prima visita
- conduce le visite di controllo (follow-up)
- conduce le riunioni interdisciplinari (GOIP)
- effettua le consulenze intraospedaliere
- è responsabile dell'archiviazione e conservazione dei dati
- è a disposizione dei pazienti e dei familiari per informazioni
- conduce le visite di valutazione degli effetti collaterali delle chemioterapie
- espleta le attività burocratiche relative alla degenza in Reparto e DH

Ogni Infermiere esplica le seguenti attività:

- prepara e somministra la terapia chemioterapica e le terapie di supporto
- gestisce i Cateteri Venosi Centrali (PICC, Port A cath, Groshong)
- elabora il piano di assistenza individuale
- pianifica, conduce e valuta gli interventi assistenziali
- attua interventi di educazione sanitaria al paziente e alla famiglia qualora ne identifichi la necessità
- garantisce la corretta applicazione delle prescrizioni diagnostico/terapeutiche

Principali patologie trattate

L'unità di Oncologia Medica è parte attiva in numerosi gruppi cooperativi nazionali e internazionali e in progetti di ricerca multicentrici condotti secondo le norme della GCP e costituisce un punto di riferimento per l'attività clinica e lo sviluppo di protocolli di ricerca, nei seguenti ambiti di attività:

- Epatocarcinoma
- Tumori del colon e retto;
- Altri tumori del tratto gastro-enterico (esofago, stomaco, pancreas, colecisti e vie biliari);
- Tumori del tratto uro-genitale (rene, vescica, prostata);
- Tumori della mammella.

Tali progetti di ricerca hanno portato all'Oncologia Medica riconoscimenti nazionali ed internazionali, l'ultimo dei quali è nel 2018 l'affidamento della prestigiosa lettura educativa sull'Epatocarcinoma nell'ambito del Congresso della Società Europea di Oncologia Medica (ESMO) a Monaco di Baviera.

Attività di reparto

L'Unità Operativa ha in dotazione 12 posti letto disposti in Stanze con 2 letti e servizi.

In regime di ricovero vengono svolte varie attività:

1. somministrazione di schemi di chemioterapia multi day
2. attività diagnostica invasiva (Biopsie ecoguidate, Biopsie TC Guidate.. etc)
3. Terapie loco-regionali (TACE. etc)
4. Gestione delle complicanze legate alla patologia neoplastica ed ai trattamenti somministrati
5. Rivalutazioni strumentali della patologia

Il paziente è atteso in reparto nella data concordata e deve portare con sé tessera sanitaria cartacea e tessera TEAM (codice fiscale a barre), la terapia farmacologica che assume a domicilio e tutta la documentazione clinica e radiologica eseguita all'esterno o nel corso di precedenti ricoveri (da richiedere poi al medico al momento della dimissione). Il giorno dell'ingresso, il personale infermieristico provvederà ad eseguire il prelievo del sangue. Dopo l'assegnazione del posto letto ci sarà la visita medica. In taluni casi al Suo arrivo non troverà subito disponibile il posto letto, ciò è dovuto a motivi organizzativi o ad urgenze non prevedibili.

Attività di DH

Il DH di Oncologia è dotato di 8 posti tra poltrone dedicate e letti disponibili per la somministrazione dei trattamenti chemioterapici ed è attivo dal Lunedì' al Venerdì' dalle 8,00 alle 20,00

Dal Lunedì' al Venerdì' dalle 8,00 alle 10,00 vengono effettuati i prelievi ematochimici utili per il trattamento chemioterapico del giorno seguente

Attività ambulatoriale

Le attività ambulatoriali di Oncologia, in seguito alla emergenza COVID-19, si svolgono col seguente calendario e allocazione:

- Ogni lunedì dalle 8,30 alle 13,00 (Visite di Follow up) presso l'ambulatorio Chirurgia Vascolare del poliambulatorio (Piano terra Pad. Rummo).
- Dal Lunedì al Venerdì dalle 11,00 alle 12,00 (Prime Visite) presso il 3° Piano del Pad. San Pio.
- Dal Lunedì al Venerdì dalle 15,00 alle 17,00 (Follow up e Prime Visite) presso l'Ambulatorio del DH Oncologico (Primo piano del Pad. Rummo).

Ed è così strutturata:

- La Degenza ordinaria è sita al 3° Piano del Padiglione San Pio.

**AZIENDA OSPEDALIERA
SAN PIO**

Via dell'Angelo , 1- Benevento C.F. 01009760628

Presidio Ospedaliero "Gaetano Rummo"
Via dell'Angelo, 1 – 82100 Benevento
Tel. 0824 57111

Presidio Ospedaliero "Sant'Alfonso Maria dei Liguori"
Contrada San Pietro – 82019 Sant'Agata dei Goti
Tel. 0823 313111

- Il DH Oncologico è sito al 1° Piano del padiglione Rummo.

**AZIENDA OSPEDALIERA
SAN PIO**

Via dell'Angelo , 1- Benevento C.F. 01009760628

70)

Presidio Ospedaliero "Gaetano Rummo"
Via dell'Angelo, 1 – 82100 Benevento
Tel. 0824 57111

Presidio Ospedaliero "Sant'Alfonso Maria dei Liguori"
Contrada San Pietro – 82019 Sant'Agata dei Goti
Tel. 0823 313111

Dipartimento Oncologico

UOC Radioterapia Direttore Dott.ssa Teresa Pironti

L'Unità Operativa di Radioterapia è una struttura complessa afferente al Dipartimento Oncologico.

Informazioni generali sull'Unità Operativa

L'attività clinica dell'Unità Operativa è incentrata sull'approccio multidisciplinare per la definizione e la corretta esecuzione dell'iter diagnostico-terapeutico in relazione ai PDTA oncologici. I trattamenti vengono effettuati su due turni di lavoro h12.

Il Medico Radioterapista è componente di tutti i comitati e gruppi interdisciplinari attivi in Azienda, che riguardano: la patologia Oncologica mammaria, Testa-Collo, Neurologica, Gastro-enterica, Urologica e Ginecologica.

Principali patologie trattate

La radioterapia sfrutta l'azione biologica delle radiazioni ionizzanti a scopo terapeutico. La sua applicazione principale è il trattamento delle patologie tumorali e del dolore ad esse associato. La terapia radiante è utilizzata, in alcuni casi, come unica metodica terapeutica. In altre circostanze, invece, è associata ad altri trattamenti: ad esempio, viene utilizzata per ridurre una massa tumorale prima della sua asportazione chirurgica, oppure dopo un intervento, per evitarne il riformarsi. È possibile l'associazione anche con la chemioterapia.

Un'applicazione importante della radioterapia è quella palliativa, per ridurre il dolore e gli altri sintomi invalidanti associati alle diverse forme di tumore, specie in presenza di metastasi.

Attività Ambulatoriale

L'attività ambulatoriale si effettua dalle 9 alle 13 dei giorni dispari.

Le prenotazioni per le prime visite e le visite di controllo si effettuano al CUP con un'attesa di 3 giorni; alla prima visita, al paziente arruolato per il trattamento radiante viene fornito l'appuntamento per l'inizio della terapia, con un'attesa di circa 45 giorni e quello relativo alla TC di centratura, circa 10 giorni prima dell'inizio del trattamento.

Tecnologie in dotazione

E' un centro di alta specialità dotato di 1 Acceleratore Lineare VERSA HD con 3 energie di fotoni e 6 di elettroni, dotato di collimatore multilamellare, accessorio Apex micromultilamellare, VMAT, tecnologia Free Flattening Filters, lettino motorizzato Exapod, sistemi di immobilizzazione personalizzati, 1 TPS con sistema di calcolo Montecarlo ed 1 TPS Oncentra, software dedicati per il contouring e la fusione di immagini TC MR PET.

E' inoltre dotata di TC di centratura 4D e di sistemi di tracking ottico ad essa interconnessi tali da consentire erogazioni in fasi del respiro predeterminate, ai fini del controllo del movimento degli organi sani dovuto al respiro.

L'Acceleratore Lineare è accessoriatato da sistemi di controllo delle immagini portali in Kv (Cone beam CT).

Tale dotazione consente l'effettuazione di trattamenti radianti altamente conformati in 3D, in IMRT (Intensità Modulata), in VMAT (Radioterapia Volumetrica), Radiochirurgia e Stereotassi, e IGRT (Radioterapia Guidata dalle Immagini).

Sede: padiglione S. Teresa della Croce, piano terra

Dipartimento Oncologico

UOC Senologia Direttore f.f. Dott. Pasquale Zagarese

L'Unità Operativa di Senologia è una struttura complessa afferente al Dipartimento Oncologico

Informazioni sull'Unità Operativa

L'U.O.C. di Senologia cura la patologia della mammella. Effettua sia interventi demolitivi che di oncoplastica con ricostruzione della mammella.

La "presa in carico" della paziente avviene sin dal momento della visita in modo multidisciplinare.

E' è composta da tre chirurghi senologi a tempo pieno e da tre Infermiere Professionali dedicate, due medici radiologi e tre tecnici radiologi dedicati , un medico oncologo ed un medico radioterapista.

Percorsi diagnostici e terapeutici

Il ricovero ordinario o in Day Surgery viene indicato dal senologo al termine del percorso clinico-diagnostico (ogni settimana si riunisce il GOM -Gruppo oncologico multidisciplinare- per decidere la strategia terapeutica)

e della preospedalizzazione, inserendo la paziente in una lista di attesa.

Al termine della preospedalizzazione, l'attesa per l'intervento chirurgico è mediamente di 15 gg.

Attività di reparto

4 posti letto (3 ricovero ordinario; 1 in Day Hospital)

L'attività operatoria viene espletata il martedì e giovedì di ogni settimana. Il percorso post-operatorio viene assicurato quotidianamente presso l'ambulatorio di senologia.

Attività Ambulatoriale

Ambulatorio di Senologia	Mattina (ore 8-14)	Pomeriggio (ore 14-20)
lunedì	Visita senologica Mammografia Ecografia mammella	Visita senologica Mammografia Ecografia mammella
martedì	Visita senologica Mammografia Ecografia mammella	Visita senologica Ecografia mammella mammografia
mercoledì	Approfondimenti diagnostici agoaspirati ecoguidati	
giovedì	Visita senologica Mammografia Ecografia mammella	Visita senologica Mammografia Ecografia mammella

**AZIENDA OSPEDALIERA
SAN PIO**

Via dell'Angelo , 1- Benevento C.F. 01009760628

Presidio Ospedaliero "Gaetano Rummo"
Via dell'Angelo, 1 – 82100 Benevento
Tel. 0824 57111

Presidio Ospedaliero "Sant'Alfonso Maria dei Liguori"
Contrada San Pietro – 82019 Sant'Agata dei Goti
Tel. 0823 313111

venerdi*	Visita senologica Ecografia mammella	
sabato	Visita senologica Ecografia mammella	
* Il 1° e 3° venerdì si effettuano le microbiopsie Vacuum-Streotassiche		

L'accesso ambulatoriale avviene con prenotazione al CUP

L'accesso ambulatoriale per le visite urgenti avviene tramite contatto del Medico di Medicina Generale con la Direzione Sanitaria di Presidio (il MMG scrive sulla ricetta medica: visita urgente).

Presso il P.O. S.Alfonso è attivo ambulatorio di senologia tutti i Giovedì dalle ore 09,00 alle ore 13,00 e dalle ore 15,00 alle ore 19,00.

Sede: padiglione San Pio sesto piano

Dipartimento Oncologico

Afferisce al Dipartimento oncologico, in particolare:

UOSD Terapia antalgica e cure palliative

L'Unità Operativa Terapia antalgica e cure palliative è una struttura semplice dipartimentale afferente al Dipartimento Oncologico.

Informazioni generali sull'Unità Operativa

L'Unità Operativa Terapia antalgica e cure palliative effettua attività, sia ambulatoriale che di sala operatoria, rivolta al trattamento del dolore oncologico e non oncologico, acuto e cronico.

Nella cura della persona ammalata, pochi sintomi risultano essere così carichi di partecipazione e di significati emotivi come il dolore.

La sottovalutazione della dimensione del dolore si continua purtroppo a notare non solo nelle patologie croniche, prime fra tutte quelle tumorali, ma anche nei casi dei più comuni interventi chirurgici, soprattutto nei bambini e negli anziani.

Per questo motivo è importante l'affermazione di una nuova cultura della terapia antalgica, che coinvolga medici, infermieri, pazienti e familiari.

L'UOSD di terapia antalgica e cure palliative operativo dal 1996, fornisce consulenza ambulatoriale di terapia del dolore e cure palliative, oltre alla consulenza nutrizionale.

Si ricorre al regime di day-hospital per le prestazioni di particolare complessità o quando vi è bisogno di osservare il paziente dopo la procedura effettuata.

Percorsi diagnostici e terapeutici

Percorso diagnostico:

- visita algologica (cod.89700.001)
- visita algologica di controllo (cod.89010.007)
- esami ematologici
- ecg e visita cardiologica
- esami strumentali

Percorso terapeutico:

- trattamento farmacologico e non per il dolore oncologico e non oncologico

Principali patologie trattate

dolore oncologico

dolore non oncologico: dolore muscolo-scheletrico (lombalgia, ernia del disco, cervicalgia), dolore da infezioni (Herpes Zoster), dolori oro-facciali (Nevralgia del trigemino), dolori provocati da patologie croniche-degenerative (diabete, osteoporosi, osteoartrosi, ecc.)

Attività Ambulatoriale

- medicazione di catetere vascolare (cod.96590.017)
- irrigazione di catetere vascolare (cod.96570.001)
- infiltrazione intra-articolare della spalla (cod.81920.002)
- infiltrazione intra-articolare del ginocchio (cod.81920.002)
- infiltrazione ecogiudata dell'anca (cod.81920.001)
- infiltrazione con guida fluoroscopica della caviglia e piccole articolazioni (cod.81920.002)
- artrocentesi (cod.81920.001)

Le attività ambulatoriali si svolgono il lunedì, mercoledì e giovedì dalle 8,30 alle 13,00, si accede con prenotazione presso il CUP e con i seguenti codici:

- visita per terapia del dolore
- visita per terapia del dolore -controllo
- irrigazioni di catetere vascolare
- iniezione di anestesia in nervo periferico
- visita controllo algologia
- visita algologica
- iniezione di sostanze terap.intrarticolare
- iniezione di anest.in nervo periferico
- artrocentesi
- iniezione di anestesia in nervi simpatici
- medicazione chirurgica non altrimenti specificata

Attività di sala operatoria in regime di day hospital

denervazione faccette articolari lombari,dorsali,cervicali

denervazione dell'articolazione sacro-iliaca

denervazione delle varie branche del trigemino

denervazione delle grandi articolazioni per analgesia

lisi di aderenze peridurali con catetere Policath

impianto e gestione di cateteri venosi centrali (CVC a tre vie,Groshong, Port a -cath, Picc) e sistemi venosi periferici lunghi (Midline)

analgesia peridurale

impianto e gestione di pompe di infusione intratecali

scrambler therapy (in attivazione)

incanalamento venoso per nutrizione parenterale per pazienti malnutriti

incanalamento venoso per chemioterapia

Sede: padiglione G. Rummo, primo piano

Dipartimento di Neuroscienze

UOC Neurologia Direttore Dott. Michele Feleppa

L'Unità Operativa di Neurologia è una struttura complessa che fa parte del Dipartimento di Neuroscienze ed a cui afferisce l'unità operativa Semplice di Stroke Unit.

Informazioni sull'Unità Operativa

La diagnosi, la prevenzione, il trattamento e la riduzione del danno nelle malattie neurologiche, sia acute che croniche, costituisce l'impegno della UOC di Neurologia. Una parte importante di attività è dedicata alla valutazione ed al trattamento di malattie invalidanti quali la sclerosi multipla, le demenze senili e l'Alzheimer, il morbo di Parkinson. All'epilessia è riservato un apposito ambulatorio, con la possibilità di eseguire gli esami elettroencefalografici. Di grande rilievo l'esperienza degli operatori nel campo dello studio e del trattamento delle cefalee, grazie anche alla consolidata collaborazione con Università straniere. Proprio in quest'ambito vanno segnalati i convegni internazionali promossi ogni anno dalla Unità Operativa, ormai divenuti un appuntamento classico per fare il punto della situazione su una malattia dagli alti costi sociali.

Quattro posti letto dell'Unità Operativa sono monitorizzati e destinati al trattamento sub-intensivo dei pazienti colpiti da ictus: il monitoraggio costante delle funzioni vitali e il personale medico ed infermieristico dedicato consentono di abbattere il rischio di mortalità e le complicanze, permettendo così di superare la fase critica e di avviare il paziente alla riabilitazione.

Sede padiglione: Santa Teresa della Croce terzo piano

Dipartimento di Neuroscienze

UOC Neurochirurgia Direttore f.f. Dott.ssa Giuseppina Iorio

L'Unità Operativa di Neurochirurgia è una struttura complessa che fa parte del Dipartimento di Neuroscienze ed a cui afferisce la Unità Operativa Semplice Urgenze Neurochirurgiche.

Informazioni sull'Unità Operativa

L'Unità Operativa di Neurochirurgia è centro di eccellenza per il trattamento elettivo e urgente di gran parte delle patologie del sistema nervoso centrale e periferico. È il riferimento di un vasto bacino di utenza, offrendo al malato ed ai familiari professionalità, supporto e cortesia.

Il malato viene posto al centro dell'attenzione e della cura di tutto il personale con cui si interfaccia; cercando di eliminare al massimo i disagi causati dalla malattia.

Principali patologie trattate

- **Neurochirurgia oncologica:** tumori primitivi o metastatici della teca cranica, cerebrali, cerebellari, meningei e dei nervi cranici; tumori midollari e spinali
- **Neurochirurgia vascolare:** aneurismi cerebrali, malformazioni artero-venose (MAV), angiomi cavernosi, fistole artero-venose;
- **Neurochirurgia funzionale:** Radiochirurgia stereotassica, impianto di stimolazione talamica profonda per la malattia di Parkinson (DBS), posizionamento di sistemi di infusione intratecali di farmaci per il trattamento della spasticità, neuromodulazione antalgica.
- **Patologie della dinamica liquorale:** pseudotumor cerebri, idrocefalo iperteso e normoteso
- **Neurochirurgia endoscopica:** chirurgia endoventricolare, terzoventricolocisternostomia e chirurgia trans-nasale per le lesioni ipofisarie e del basicranio anteriore.
- **Neurotraumatologia cranica:** ematomi intraparenchimali, extradurali, subdurali
- **Neurotraumatologia spinale:** trattamento delle fratture del rachide con approcci anteriori, laterali e posteriori
- **Neurochirurgia degenerativa del rachide:** spondilosi; ernie discali; trattamento strumentato della colonna cervicale anteriore e posteriore
- **Neurochirurgia spinale mininvasiva:** Stabilizzazioni percutanee, vertebroplastiche e cifoplastiche, termoablazione per le patologie neoplastiche o a scopo antalgico.
- **Neurochirurgia del sistema nervoso periferico:** tunnel carpale, intrappolamento del nervo ulnare.

È attivo un gruppo operativo interdisciplinare permanente (GOIP) formato da Neurochirurgo, Oncologo, Radioterapista, Neuroradiologo e Anatomo-patologo dove vengono esposti i casi clinici più delicati e dove viene pianificato l'iter post-operatorio. La collaborazione si estende alla Neuroradiologia diagnostica ed interventistica per lo studio ed il trattamento delle patologie neurovascolari, mentre è sempre coinvolto il Neuroendocrinologo per lo studio ed il trattamento medico della patologia ipofisaria.

Attività di reparto

AZIENDA OSPEDALIERA
SAN PIO

Via dell'Angelo, 1- Benevento C.F. 01009760628

Presidio Ospedaliero "Gaetano Rummo"
Via dell'Angelo, 1 – 82100 Benevento
Tel. 0824 57111

Presidio Ospedaliero "Sant'Alfonso Maria dei Liguori"
Contrada San Pietro – 82019 Sant'Agata dei Goti
Tel. 0823 313111

Il reparto è dotato di 15 degenze ordinarie, di un posto destinato ai pazienti del Day-Hospital e 6 posti letto dedicati di terapia intensiva neurochirurgica.

Il volume di attività si attesta a circa 800 interventi ogni anno, che vengono eseguiti in regime di ricovero ordinario, urgente ed ambulatoriale.

Il lavoro in sala operatoria è supportato da strumentazione di ultima generazione come sistemi di navigazione ottici e magnetici, 2 microscopi intraoperatori dotati di filtri per Indocianina e Fluoresceina, TC portatile intraoperatoria, endoscopio 3D, fluoroscopio, sistemi biottici frameless e con casco stereotassico, microdoppler intraoperatorio, aspiratore ad ultrasuoni e sistema di monitoraggio neurofisiologico intraoperatorio.

Il reparto di Neurochirurgia coopera con il Servizio di Neuroranimazione che accompagna e segue il paziente in sala operatoria e mette a disposizione 6 posti letto di terapia Intensiva.

Attività Ambulatoriale

Sono attivi numerosi ambulatori di Neurochirurgia generale e ultraspecialistica che rendono possibile la prenotazione della visita, tramite CUP, in circa 10 giorni.

Orari ambulatorio

Neurochirurgia generale: Martedì, Giovedì e Venerdì dalle ore 15,00 alle ore 18,00

Neurochirurgia Oncologica: I e III Lunedì del mese dalle ore 15,00 alle ore 18,00
(in collaborazione con il Neuroradiologo)

Neurochirurgia Vascolare: II e IV Lunedì del mese dalle ore 15,00 alle ore 18,00 (in collaborazione con il Neuroradiologo)

Patologia ipofisaria: Mercoledì dalle ore 15,00 alle ore 18,00 (in collaborazione con il Neuroendocrinologo)

Sede: padiglione Santa Teresa della Croce, terzo piano

Dipartimento di Neuroscienze

UOC Neuroranimazione Direttore Dott. Pompilio De Cillis

L'Unità Operativa di Neuroranimazione è una struttura complessa che fa parte del Dipartimento di Neuroscienze ed a cui afferisce l'Unità operativa Semplice di Neuroranimazione e prevenzione del danno cerebrale secondario.

Informazioni sull'Unità Operativa

Percorsi diagnostici e terapeutici

L'UOC di Neuroranimazione è una struttura dedicata al trattamento anestesiologicalo ed intensivistico delle patologie cerebro-midollari che persegue la gestione, il monitoraggio e l'assistenza di pazienti che, per la loro assoluta peculiarità, impongono l'utilizzo di tecnologie e percorsi diagnostici-terapeutici dedicati e di conoscenze specialistiche, al fine di ottenere i migliori risultati. L'attività anestesiologicala si esprime nel trattamento e nell'assistenza pre- intra- e post-operatoria ai pazienti sottoposti in elezione od urgenza ad interventi di neurochirurgia del cranio e della colonna, di neuroradiologia interventistica e di indagini diagnostiche neuroradiologiche.

Principali patologie trattate

I posti letto in dotazione all'Unità Operativa accolgono i degenti operati mediante l'applicazione di procedure complesse neurochirurgiche e pazienti critici con ischemie ed emorragie cerebrali, traumi gravi dell'encefalo e del midollo, infezioni del sistema nervoso, coma da anossia ed intossicazioni, stato di male epilettico, complicanze mediche gravi di pazienti neurologici. Il reparto è completamente cablato con una rete informatica interna e collegata on-line (anche per la trasmissione delle immagini) alle altre strutture e servizi aziendali, oltre che alla rete dell'emergenza territoriale ed al Centro di coordinamento regionale per i trapianti di organo. All'Unità Operativa, infatti, è affidato il coordinamento aziendale per l'accertamento della morte cerebrale e la donazione di organi

Attività ambulatoriale

Vengono, inoltre, eseguiti ambulatorialmente trattamenti analgici per il controllo del dolore di origine vertebro-midollare e dei nervi.

Sede padiglione: Santa Teresa della Croce-secondo piano

Dipartimento di Neuroscienze

UOC Neuroradiologia Direttore f.f. Dott. Francesco Savarese

L'Unità Operativa di Neuroradiologia è una struttura complessa che fa parte del Dipartimento di Neuroscienze ed a cui afferisce l'Unità Operativa Semplice di Neuroradiologia interventistica.

Informazioni sull'Unità Operativa

La UOC di Neuroradiologia svolge un ruolo di primaria importanza nella valutazione di molte patologie cranio-vertebrali, sia un'urgenza che in elezione condividendo le principali tecnologie con la Diagnostica per immagini.

Percorsi diagnostici e terapeutici

Principali patologie trattate

La tomografia assiale computerizzata (tac) e la risonanza magnetica consentono agli operatori lo studio delle patologie dell'encefalo, del massiccio facciale, delle orbite, della sella turcica e delle rocche petrose, oltre che di tutta la colonna vertebrale.

Sia la tac che la risonanza possono essere accoppiate alla tecnica angiografica, che consente la visualizzazione delle arterie e il rilevamento di eventuali problemi per il flusso del sangue, come ad esempio occlusioni o aneurismi.

Accanto alla diagnostica si svolge un'attività interventistica, ad esempio per la prevenzione ed il trattamento dei crolli vertebrali dovuti a tumori ossei o alla osteoporosi: grazie alla tecnica vertebroplastica è possibile l'iniezione di un cemento speciale, che consente anche la riduzione del dolore vertebrale legato alle fratture ed alla malattia.

Tc: encefalo, massiccio facciale, rocche petrose, sella turcica, orbite, colonna vertebrale, angio tc cerebrale, angio tc basi collo; Rm: encefalo, massiccio facciale, rocche petrose, sella turcica, orbite, colonna vertebrale, angio rm cerebrale, angio rm basi collo; Angiografia cerebrale con studio angiografico dei tronchi sopra aortici; Angiografia vertebro midollare; Posizionamento di stent ed angioplastica, embolizzazione di aneurismi, fistole, angiomi, neoplasie; Trattamento percutaneo della patologia discale; Biopsia vertebrale, vertebroplastica.

Sede padiglione: Santa Teresa della Croce-piano terra

Dipartimento di Neuroscienze

Afferisce al Dipartimento di Neuroscienze :

UOSD Medicina Riabilitativa Intensiva

L'Unità Operativa di Medicina Riabilitativa Intensiva è una struttura semplice dipartimentale afferente al Dipartimento di Neuroscienze.

Informazioni generali sull'Unità Operativa

La riabilitazione è il processo di recupero della persona disabile al più alto livello possibile di autonomia fisica, funzionale, cognitiva, emozionale e sociale, date le sue menomazioni di partenza. Si tratta di un percorso complesso, che per avere successo deve nello stesso tempo trasferire informazioni rilevanti al paziente ed a chi lo sostiene nel percorso riabilitativo – familiari ed amici, medico di base, altri operatori – e valorizzare il patrimonio di conoscenze uniche che il paziente stesso possiede sulla propria condizione.

L' U.O.S.D. Medicina Riabilitativa Intensiva opera su tre aree omogenee di intervento: la riabilitazione intensiva (in regime di ricovero ordinario o di day hospital) seguente ad un episodio acuto di malattia; l' Unità di Valutazione del Bisogno Riabilitativo (U.V.B.R.); l'ambulatorio di recupero e rieducazione funzionale.

Percorsi diagnostici e terapeutici

Sede Benevento P.O. G. Rummo

Day hospital codice 56 Neuroriabilitazione

Centro trattamento Spasticità e Disturbo del Movimento con Tossina Botulinica

Ambulatorio Fisioterapia per patologie Semplici DR 64/11 e s.m.i.

Centro U.V.B.R. Aziendale per la Rete Ictus

Laboratorio Gait Analysis

Ambulatorio ecografia Muscolo Scheletrica S.S.N. cod 88.79

Ambulatorio Medico Visite Fisiatriche S.S.N cod 89.7

Ambulatorio Anca Neonatale metodica di Graft S.S.N. cod 88.79

Ambulatorio Infiltrazioni Articolari, Infiltrazione Articolazione coxo femorale/anca

Trattamento Dolore muscolo Scheltrico,

Diagnosi e Cura Osteoporosi Centro prescrittivo Regionale OSTEOPOROSI Moc US

Ambulatorio diagnosi e cura Scoliosi e Dorso Curvo Dismorfismi del rachide

Sede Sant' agata dei Goti, P.O.Sant'Alfonso Maria dei Liguori

Posti letto Degenza Codice 56 Riabilitazione Neuromotoria 3° piano

Day Hospital Neuromotorio

Infiltrazioni Articolari, Infiltrazione Articolazione coxo femorale/anca

Trattamento Dolore muscolo Scheltrico, Onde d'Urto Focali, OzonoS.S.N. (con impegnativa del Medico Curante)

Visite Mediche Fisiatriche / Visit Fisiatrica uso Medico Legale (certificazione)

Prestazioni Fisioterapiche post trauma S.S.N. (D.G.R.C. 44, 64 e s.m.i.)

Centro Spasticità Trattamenti Tossina Botulinica

Day hospital Neuromotorio (disabilità gravi acute ICTUS, Parkinson, S.M., ecc)

Laboratorio Analisi Movimento e Posturologia – Ambulatorio Scoliosi e Dismorfismi Rachide

AZIENDA OSPEDALIERA

SAN PIO

Via dell'Angelo , 1- Benevento C.F. 01009760628

Presidio Ospedaliero “Gaetano Rummo”

Via dell'Angelo, 1 – 82100 Benevento

Tel. 0824 57111

Presidio Ospedaliero “Sant’Alfonso Maria dei Liguori”

Contrada San Pietro – 82019 Sant’Agata dei Goti

Tel. 0823 313111

Principali patologie trattate

La UOSD di Riabilitazione Intensiva eroga Trattamenti e prestazioni di Medicina Fisica e Riabilitazione su 2 sedi in 4 livelli, attualmente così organizzati in diversi Percorsi diagnostici terapeutici, modalità di accesso e tecnologie in uso.

L'attività si rivolge innanzitutto ai pazienti con disabilità gravi o gravissime dipendenti da lesioni neurologiche (ictus, cerebrolesioni traumatiche o vascolari, malattie neurodegenerative in fase di riabilitazione intensiva, etc...) ed ortopediche (politraumi, postumi di fratture trattate chirurgicamente, protesi d'anca e ginocchia, etc...), che richiedono un impegno terapeutico intensivo e multidisciplinare.

L'ambulatorio di recupero e rieducazione funzionale segue i pazienti sia in fase acuta (quando non necessitano di ricovero) che in fase cronica, impostando per ciascuno un progetto riabilitativo specifico.

Tipici ambiti di intervento riabilitativo muscolo-scheletrico sono i postumi e gli esiti delle artro-protesi di anca e di ginocchio, delle fratture agli arti inferiori e superiori, di dismorfismi e paramorfismi della colonna vertebrale (scoliosi, cifosi), delle anomalie posturali, di cervicalgie e cervico-brachialgie, lombalgie e lombosciatalgie, spondilosi, spondiloartriti e spondilo-listesi, di crolli vertebrali, di periartriti scapolo-omerali e di anca, di epicondiliti, dell'osteoporosi, del morbo di Sudeck e dell'artrite reumatoide.

I trattamenti disponibili includono anche manipolazioni vertebrali nonché trattamento antalgico con infiltrazioni ed infiltrazioni intraarticolari. Per la valutazione dell'osteoporosi è possibile effettuare la Mineralometria Ossea Computerizzata (M.O.C.)

In ambito riabilitativo neurologico gli interventi si rivolgono alle disabilità conseguenti a ictus cerebrale, a tetra-paraplegie, a malattie neurodegenerative (sclerosi laterale amiotrofica, sclerosi multipla, malattia di Parkinson, distrofia muscolare, paralisi cerebrale infantile, etc...). I trattamenti disponibili includono anche quello della spasticità nelle paralisi cerebrali infantili e negli esiti di ictus, con la tecnica del blocco focale neuro-muscolare con Tossina Botulinica o secondo Tardieux (alcolizzazione).

Per entrambi gli ambiti riabilitativo ortopedico e neurologico, sono prescrivibili in caso di bisogno, ausili e protesi nonché il collaudo degli stessi.

Attività Ambulatoriale

Ambulatorio Visite Mediche Mercoledì e Venerdì mattina P.O. G Rummo

Sede: padiglione Rummo piano terra

Dipartimento Cardio Toraco Vascolare

UOC Cardiologia Utic con Emodinamica Interventistica Direttore Dott. Marino Scherillo

L'Unità Operativa di Cardiologia Utic con Emodinamica Interventistica è una struttura complessa che fa parte del Dipartimento Cardio -toraco-vascolare ed a cui afferiscono le Unità Operative Semplici :

- 1) Ecocardiografia e Riabilitazione Cardiologica ;
- 2) Elettrostimolazione Cardiaca ed Elettrofisiologia.

Informazioni generali sull'Unità Operativa

La Unità operativa complessa di Cardiologia interventistica ed Utic, con oltre 2.500 ricoveri all'anno è un Centro HUB della Regione Campania di riferimento per le Emergenze ed Urgenze Cardiologiche.

È stata tra i primi Centri HUB della Campania ad aver attivato la Rete provinciale per l'Infarto Miocardico Acuto (Rete IMA): il sistema di telemedicina che consente una connessione diretta tra i Medici del 118 e la UTIC mediante invio dell' ECG. Ciò consente una pronta diagnosi di infarto con ricovero rapido in Cardiologia.

Ogni anno oltre 600 Pazienti vengono sottoposti ad interventi di Angioplastica Coronarica in Emergenza. Inoltre, circa 400 Pazienti ogni anno vengono sottoposti ad impianto di Pacemaker Defibrillatori di ultima generazione per il trattamento dello Scompenso Cardiaco.

In Terapia Intensiva Coronarica (UTIC) vengono ricoverati pazienti in condizioni critiche, determinate, ad esempio, da sindrome coronarica acuta, angina instabile, aritmie minacciose per la vita, edema polmonare acuto, embolia polmonare grave, tamponamento cardiaco. Accanto all'assistenza ai pazienti in terapia intensiva.

Percorsi diagnostici e terapeutici

Principali patologie trattate

L'UOC di Cardiologia Utic con Emodinamica Interventistica offre attività diagnostica ed interventistica, grazie ai laboratori di emodinamica e di elettrofisiologia ed elettrostimolazione.

Nel laboratorio di elettrofisiologia vengono diagnosticate le aritmie cardiache, verificando la presenza di disturbi di formazione e/o trasmissione dell'impulso elettrico. Accanto alla elettrofisiologia diagnostica, si svolge un'attività interventistica, che consiste nella asportazione via catetere delle parti del tessuto responsabile dell'aritmia. La procedura di elettrostimolazione prevede l'impianto di pacemaker convenzionali, monocamerale o bicamerale, di pacemaker biventricolari per il trattamento dello scompenso cardiaco, di defibrillatori impiantabili per l'interruzione delle aritmie ventricolari e sopraventricolari sostenute e per la prevenzione della morte improvvisa.

Nel laboratorio di emodinamica è possibile la diagnosi ed il trattamento di molte patologie cardiache. In particolare, viene eseguito lo studio emodinamico e coronarografico sia a pazienti con infarto acuto, sia a pazienti ricoverati in maniera programmata. Spesso allo studio angiografico segue l'angioplastica, vale a dire la dilatazione mediante un palloncino a pressione di un vaso coronarico ristretto, quasi sempre completata con il rilascio di un piccolo tubicino (stent) e la somministrazione di un farmaco che riduce la possibilità di un nuovo restringimento del vaso.

Sede: padiglione S. Giuseppe Moscati

**AZIENDA OSPEDALIERA
SAN PIO**

Via dell'Angelo , 1- Benevento C.F. 01009760628

Presidio Ospedaliero "Gaetano Rummo"
Via dell'Angelo, 1 – 82100 Benevento
Tel. 0824 57111

Presidio Ospedaliero "Sant'Alfonso Maria dei Liguori"
Contrada San Pietro – 82019 Sant'Agata dei Goti
Tel. 0823 313111

Dipartimento Cardio Toraco Vascolare

UOC Chirurgia Vascolare Direttore f.f. Dott. Davide Razzano

L'Unità Operativa di Chirurgia Vascolare è una struttura complessa fa parte del Dipartimento Cardio-Toraco - Vascolare e ad essa afferisce l'Unità Operativa Semplice Diagnostica Vascolare Non Invasiva.

Informazioni generali sull'Unità Operativa

L'UOC di Chirurgia Vascolare è dotata di otto posti letto ed una camera a pagamento. Le attività cliniche della UOC comprendono la diagnosi e la cura delle patologie arteriose e venose.

Percorsi diagnostici e terapeutici

Principali patologie trattate

Punto d'interesse sono: le stenosi carotidee, succlavie, dell'aorta addominale, delle arterie viscerali, delle arterie iliache e degli arti inferiori. Tali patologie a carattere ostruttivo si avvalgono sempre più spesso di un trattamento mini-invasivo che consiste nell'utilizzo di tecniche endovascolari. Tale metodica viene praticata in Sala Operatoria e in Sala Angiografica, con la collaborazione dei Radiologi Vascolari dedicati. Le patologie dilatative arteriose interessano prevalentemente il distretto aortico (toracico e addominale), ma anche gli arti inferiori (arterie poplitee, ecc.); anche qui il trattamento elettivo è quello endovascolare e si realizza prevalentemente in Sala Operatoria. Le patologie venose trattate riguardano soprattutto l'Insufficienza Venosa Cronica degli arti inferiori (varici) per le quali ci si avvale di un trattamento chirurgico tradizionale (safenectomia, varicectomia) e innovativo (radiofrequenza) che non implica cicatrici chirurgiche e consente rapida mobilizzazione del paziente. Rientrano anche nelle competenze della UOC la diagnosi e il trattamento chirurgico endovascolare del varicocele scrotale e il confezionamento delle FAV per gli accessi emodialitici. Vengono trattati in regime di ricovero con terapia infusiva con prostanoidei i pazienti arteriopatici non rivascolarizzabili o nel post-operatorio.

Attività ambulatoriale

Gli ambulatori di Diagnostica Vascolare e di Visite Specialistiche di Chirurgia Vascolare sono allocati nei poliambulatori, la prenotazione avviene presso gli sportelli del C.U.P. Il primo è aperto tutti i giorni dal lunedì al venerdì con orario 8:30 – 14:30, tranne il Giovedì con orario 14:30 – 19:30 ; il secondo il martedì e il mercoledì con orario 10:30 – 13:00.

Gli ambulatori si occupano della diagnostica, mediante la metodica Eco-color-doppler delle patologie arteriose e venose di tutti i distretti periferici (collo, arti superiori, addome e arti inferiori) e del trattamento delle patologie vascolari ambulatoriali : ulcere venose e arteriose, prescrizione di terapie per le patologie arteriose e venose, prescrizione di anticoagulanti nel trattamento e profilassi della Trombosi Venosa Profonda, rimozione punti di sutura dei pazienti operati, follow-up e registro dei pazienti operati. Di notevole interesse è lo studio e il trattamento delle “ulcere ribelli” che prevede l'utilizzo di medicazioni dette “ avanzate “ e la preparazione all'innesto di sostituti dermici e/o cute (che avviene in Sala Operatoria).

Sede: padiglione S.Pio da Pietrelcina piano terra

Dipartimento Cardio Toraco Vascolare

UOC Pneumologia Direttore Dott. Mario Del Donno

L'Unità Operativa di Pneumologia è una struttura complessa che fa parte del Dipartimento Cardio Toraco Vascolare ed a cui afferisce l'Unità Operativa Semplice: Riabilitazione pneumologica e sub intensiva.

Informazioni generali sull'Unità Operativa

L'UOC di Pneumologia è composta da direttore e 4 dirigenti medici . Il personale infermieristico consta del coordinatore e, 10 infermieri adibiti a prestare assistenza in reparto e 3 infermieri dedicati ai Servizi ed agli Ambulatori .

Principali patologie trattate

Tra le patologie maggiormente trattate vi sono le insufficienze respiratorie, i tumori pleuro-polmonari, le malattie respiratorie cronico-ostruttive (enfisema, asma bronchiale, broncopneumopatia), le polmoniti, le pleuriti, lo pneumotorace e le interstiziopatie.

I pazienti con tumore polmonare sono seguiti da un Gruppo Interdisciplinare di Oncologia Toracica (GIOT) che si avvale della collaborazione di più specialisti: radiologi, anatomo-patologi, oncologi, radioterapisti e chirurghi del torace.

Per i pazienti con insufficienza respiratoria, viene effettuato, in fase acuta e cronica, il trattamento con ventilazione meccanica non invasiva.

Presso l'UOSD di Broncologia ed Endoscopia Toracica, afferente al Dipartimento Cardio-toraco-vascolare, si praticano fibro-broncoscopie e procedure correlate (broncoaspirato, biopsie bronchiali, biopsie trans-bronchiali, lavaggio broncoalveolare e spazzolamento bronchiale), oltre al posizionamento di sondini endopleurici per il drenaggio e la pleurodesi chimica nel trattamento dello pneumotorace e dei versamenti pleurici.

Centro per i Disturbi Respiratori del Sonno (Centro con riconoscimento nazionale dell'Associazione Italiana Pneumologi Ospedalieri-AIPO);

Centro Antifumo (Centro di riferimento regionale iscritto nell'area Programmi della Regione Campania dal 2009);

Centro per la prescrizione di Ossigeno Terapia a Lungo termine-OLT (Centro individuato dalla Regione Campania ed abilitato dalla ASL BN dal 2008);

Centro per la prescrizione di farmaci per la fibrosi polmonare idiopatica e per la ipertensione arteriosa polmonare (DRC ASL BN dal 2008);

Allergologia respiratoria;

Attività di reparto

Posti letto: 13 in degenza ordinaria (di cui 12 per D. O. ed 1 dedicato allo studio dei Disturbi respiratori del Sonno) ed 1 posto letto per il day hospital.

Attività ambulatoriale

Viene espletata attività ambulatoriale specialistica di I e II livello per il trattamento di

Asma bronchiale

Interstiziopatie e fibrosi polmonari

BPCO e I.R.

Disturbi Respiratori del Sonno

Malattie rare polmonari

Sede: padiglione Santa Teresa della Croce ,primo e secondo piano

**AZIENDA OSPEDALIERA
SAN PIO**

Via dell'Angelo , 1- Benevento C.F. 01009760628

Presidio Ospedaliero "Gaetano Rummo"
Via dell'Angelo, 1 – 82100 Benevento
Tel. 0824 57111

Presidio Ospedaliero "Sant'Alfonso Maria dei Liguori"
Contrada San Pietro – 82019 Sant'Agata dei Goti
Tel. 0823 313111

Dipartimento dei Servizi Sanitari ed Organizzativi Area Sanitaria

UOC Patologia Clinica Direttore Dott. Vincenzo Rocco

L'Unità Operativa di Patologia clinica è una struttura complessa afferente al Dipartimento dei Servizi sanitari ed Organizzativi e consta di una Unità Operativa Semplice: Biologia molecolare.

Informazioni generali sull'Unità Operativa

La UOC di Patologia Clinica esegue circa 2.800.000 test all'anno, di cui il 25% su pazienti ambulatoriali. Circa il 60% dei test eseguiti è richiesto in regime di urgenza, la qual cosa impone un TAT (Turn Around Time) di meno di 1 ora. A questo scopo, ormai da anni, sono state messe a punto pratiche organizzative di integrazione e consolidamento con esami routinari di Chimica Clinica, Immunometria, Ematologia e Coagulazione eseguiti sulle stesse linee analitiche.

Alcuni settori del laboratorio hanno una valenza regionale e nazionale (ematologia di laboratorio, biologia molecolare, batteriologia).

A partire dal 1991 il laboratorio di Patologia Clinica ha integrato anche il Centro Sorveglianza Anticoagulati che è operativo dal lunedì al venerdì dalle ore 8 alle ore 14 con una media di accessi giornalieri di 70 pazienti e consegna del referto (comprensivo di terapia) mediamente entro 1 ora e mezza dal prelievo.

Il decreto n. 55/2011 della Regione Campania ha individuato il laboratorio di Patologia Clinica del presidio G. Rummo Hub provinciale per la diagnostica di laboratorio per cui alla struttura pervengono campioni prelevati anche presso altre strutture sanitarie della provincia.

Percorsi diagnostici e terapeutici

L'U.O.C. di Patologia Clinica svolge attività diagnostica di laboratorio di biochimica clinica, ematologia, emocoagulazione, autoimmunità, immunometria (ormoni, marcatori tumorali, marcatori cardiaci, dosaggio farmaci, ecc..) ed ha come obiettivo primario quello di fornire adeguate risposte clinico-diagnostiche ai bisogni di salute dell'utenza. Ciò avviene attraverso un uso efficiente ed appropriato delle risorse umane, tecnologiche ed economiche ed una gestione orientata al miglioramento continuo della qualità, intesa sia come qualità analitica sia come qualità globale del prodotto finale.

La qualità dei dati forniti dal laboratorio è garantita da procedure quotidiane di controllo interno e dalla partecipazione a programmi di valutazione esterna, promossi sia da istituzioni nazionali che internazionali.

Dal febbraio 2004, il laboratorio dispone di un moderno sistema automatizzato (Core-Lab), che consente di accelerare notevolmente i tempi per conoscere il responso delle analisi, sia per gli utenti esterni che per quelli ricoverati, oltre che di gestire al meglio gli esami urgenti.

Grazie all'efficienza del sistema, il laboratorio è in grado di coprire il fabbisogno di un'utenza pari all'intera provincia sannita.

Un impegno importante degli operatori è quello di ottimizzare la comunicazione con tutti gli interlocutori (reparti e servizi interni, medicina specialistica, medicina di base), di potenziare e far conoscere in ambito regionale ed extraregionale i settori d'attività peculiari.

Sede: padiglione S. Teresa della Croce, piano terra

**AZIENDA OSPEDALIERA
SAN PIO**

Via dell'Angelo, 1- Benevento C.F. 01009760628

Presidio Ospedaliero "Gaetano Rummo"
Via dell'Angelo, 1 – 82100 Benevento
Tel. 0824 57111

Presidio Ospedaliero "Sant'Alfonso Maria dei Liguori"
Contrada San Pietro – 82019 Sant'Agata dei Goti
Tel. 0823 313111

Dipartimento dei Servizi Sanitari ed Organizzativi Area Sanitaria

UOC Anatomia Patologia Direttore f.f. Dott. Pasquale Goglia

L'Unità Operativa di Anatomia Patologica è una struttura complessa afferente al Dipartimento dei Servizi sanitari ed Organizzativi.

Informazioni generali sull'Unità Operativa

L'attività della Unità Operativa si concentra su diversi fronti diagnostici e di supporto prognostico. Una parte importante è rappresentata dagli esami istologici rapidi effettuati nel corso di interventi chirurgici. L'attività biottica riguarda, in particolare, il tratto gastrointestinale, le vie respiratorie, il distretto uro-ginecologico, la cute, il fegato. Si effettuano biopsie stereotassiche cerebrali e biopsie multiple ecoguidate della prostata. Gli esami citologici concernono la citologia esfoliativa (pap test cervico-vaginale; sedimento urinario, versamenti in cavità sierose, espettorato, broncoaspirato) nonché quelli effettuati con la procedura dell'ago aspirato. L'aspirazione con ago sottile (FNAB) può riguardare noduli e lesioni superficiali palpabili: ad esempio quelle di tiroide, mammella, sottocute, ghiandole salivari, linfonodi. Grazie alla guida ecografica, è possibile utilizzare questa tecnica anche per noduli e lesioni non palpabili e/o profonde. L'ago aspirato con ago sottile, infine, può essere supportato anche dalla guida della TAC: ad esempio per lesioni profonde del polmone, del pancreas, dei linfonodi. Attraverso tecniche di studio immunoistochimiche viene effettuata la ricerca di marcatori di cito-istotipo e di fattori prognostici nei tumori. Con tecniche di biologia molecolare, si effettua la ricerca del genoma virale dello HPV (papillomavirus umano), per valutare le eventuali infezioni, alcune delle quali associate al carcinoma della cervice uterina. Inoltre, con la tecnica della ibridizzazione in situ (FISH), si effettua la ricerca della amplificazione genica dell'oncogene Her-2/neu, esame utile per indirizzare meglio il trattamento nei casi di cancro della mammella. Ulteriori campi di attività sono rappresentati dai riscontri diagnostici per le patologie (malformative e non) fetali e perinatali e dagli studi di dermatologia infiammatoria e tumorale (lesioni pigmentate della cute).

Organizzazione attività, causa Emergenza Covid-19:

- Accettazione dei campioni cito istologici presso la segreteria/accettazione della U.O. tutti i giorni dalle ore 9.00 alle 13.30;
- Ritiro dei referti per prestazioni ambulatoriali esterne, con impegnativa del medico curante, presso lo Sportello URP dal Lunedì al Venerdì dalle ore 9,00 alle 13,00 e Lunedì e Giovedì dalle ore 15,00 alle 17,00;
- Ambulatorio presso la U.O. di Anatomia Patologica, per aspirazione di noduli e masse palpabili (senza guida ecografica), senza prenotazione, con richiesta del medico curante, solo i giorni pari (martedì e giovedì) dalle ore 9.00 alle ore 12.00 con accesso libero ma regolamentato (max 1 pz ogni 45 minuti) con tutti gli accorgimenti necessari;
- Ambulatorio per Agoaspirato Ecoguidato (tiroide, linfonodo ecc.) con esame citologico è stato momentaneamente sospeso per la utenza esterna.

Sede: padiglione S. Bartolomeo, primo piano

**AZIENDA OSPEDALIERA
SAN PIO**

Via dell'Angelo , 1- Benevento C.F. 01009760628

Presidio Ospedaliero "Gaetano Rummo"
Via dell'Angelo, 1 – 82100 Benevento
Tel. 0824 57111

Presidio Ospedaliero "Sant'Alfonso Maria dei Liguori"
Contrada San Pietro – 82019 Sant'Agata dei Goti
Tel. 0823 313111

Dipartimento dei Servizi Sanitari ed Organizzativi

Area Sanitaria

UOC Diagnostica per immagini Direttore Dott. Alfonso Bencivenga

L'Unità Operativa di Diagnostica per immagini è una struttura complessa afferente al Dipartimento dei Servizi sanitari ed Organizzativi e consta di due Unità Operative Semplici:

- 1) UOS Radiologia interventistica extra-vascolare;
- 2) UOS Ecografia centralizzata diagnostica e Operativa.

Informazioni generali sull'Unità Operativa

L'UOC di Diagnostica per immagini dispone di un parco tecnologico avanzato, che consente diagnosi più accurate e tempestive agli operatori. I campi di attività spaziano dalla radiologia tradizionale, ora con acquisizione delle immagini in digitale, alla radiologia interventistica e vascolare, dalla ecografia diagnostica a quella interventistica, dalla tomografia assiale computerizzata alla risonanza magnetica.

Per supportare le strutture di alta specialità, ed in particolare le branche neurologiche e cardiovascolari, è dotata di una TAC-multislice, che consente la acquisizione delle immagini con un livello di definizione ed accuratezza notevolmente maggiore rispetto alla tecnologia TAC tradizionale.

Con la Risonanza Magnetica ad alto campo da 1,5 tesla si eseguono, tra l'altro, studi avanzati dell'apparato cardiovascolare, della mammella e del retto.

Specifici settori di attività sono rappresentati dalla radiologia vascolare – con la possibilità di effettuare angioplastiche, posizionamento di stent, embolizzazioni dei vasi sanguigni, endoprotesi dell'aorta addominale e toracica – e dalla radiologia interventistica, in particolare dell'apparato epatobiliopancreatico. Presso il Pronto Soccorso opera una struttura dedicata, con l'esecuzione di esami radiografici, ecografici e TAC per le emergenze. Per gli approfondimenti diagnostici e l'attività interventistica sul distretto cranio-vertebrale è attiva la UOC di Neuroradiologia.

Presso il P.O. S.Alfonso Maria dei Liguori di S.Agata dei Goti in regime ambulatoriale, previa prenotazione si eseguono le seguenti prestazioni:

Esami di radiologia tradizionali martedì, giovedì e venerdì dalle ore 8,30 alle ore 13,30.

Esami Ecografici, nei giorni, Mercoledì dalle ore 09,30 alle ore 11,40, Venerdì dalle ore 08,30 alle ore 12,10 e Sabato dalle ore 08,30 alle ore 14,00;

Mammografie ed ecografie mammarie mercoledì dalle ore 8,30 alle ore 14,00;

TAC con mezzo di contrasto il Mercoledì dalle ore 08,30 alle ore 11,10;

TAC senza mezzo di contrasto il Mercoledì dalle ore 11,00 alle ore 13,40.

Sede: padiglione S.Teresa della Croce, piano terra

Dipartimento dei Servizi Sanitari ed Organizzativi Area Sanitaria

UOSD Immunoematologia e Trasfusione

L'Unità Operativa di Immunoematologia e Trasfusione è una struttura semplice dipartimentale afferente al Dipartimento dei Servizi sanitari ed Organizzativi.

Informazioni generali sull'Unità Operativa

Afferiscono all' UOSD sia il Day Hospital che l'Ambulatorio di Ematologia.

L'Ambulatorio di Ematologia è attivo dal 1990; il Day Hospital Ematologico è attivo dal 1990.

La struttura è anche Centro di Riferimento Regionale delle Malattie Rare per alcune patologie Ematologiche e per quelle Emorragiche e Trombotiche.

Il Centro è associato alla Fondazione Italiana Linfomi ed al Gimema e collabora ai gruppi di lavoro ematologici regionali per l'estensione delle linee guida di diagnostica e terapia.

Per la diagnostica lavora a stretto contatto con il Laboratorio di Ematologia e Coagulazione ed il Servizio di Anatomia Patologica di questa AO; inoltre si avvale della collaborazione di Servizi di riferimento regionali ed extra-regionali per la diagnostica genetica e la biologia molecolare.

Il trend di arruolamento di nuovi pazienti è in costante crescita; nel 2018 le visite per pazienti non occasionali sono state 4165 (1300 pazienti); i pazienti seguiti con ricovero di Day Hospital sono stati 400 (+15% rispetto al 2017) per un totale di 3868 accessi di DH ed ulteriori 1474 visite di controllo; le Visite Ambulatoriali sono state 4165.

Percorsi diagnostici e terapeutici

Ogni Dirigente Medico esplica le seguenti attività:

- conduce la prima visita e quelle di controllo (follow-up);
- effettua le consulenze intraospedaliere;
- è responsabile dell'archiviazione e conservazione dei dati;
- è a disposizione dei pazienti e dei familiari per informazioni;
- conduce le visite di valutazione degli effetti collaterali delle chemioterapie;
- espleta le attività burocratiche relative alla degenza in Reparto e DH.

Ogni Infermiere Professionale esplica le seguenti attività:

- somministra la terapia chemioterapica e le terapie di supporto;
- gestisce i Cateteri Venosi Centrali;
- elabora il piano di assistenza individuale;
- pianifica, conduce e valuta gli interventi assistenziali;
- attua interventi di educazione sanitaria al paziente e alla famiglia qualora ne identifichi la necessità;
- garantisce la corretta applicazione delle prescrizioni diagnostico/terapeutiche;

Principali patologie trattate

Anemie, Piastrinopenie, Malattie della Coagulazione, Leucemie Acute dell'anziano, Mielodisplasie di basso ed alto grado, Linfomi, Mielomi, Leucemie Croniche; Sindromi Mieloproliferative Croniche (Policitemia, Trombocitemia, Mielofibrosi), Porpora Trombotica Trombocitopenica, Emoglobinuria Parossistica Notturna.

Attività di Day Hospital

Il DH dispone di due stanze, ognuna con due letti, ed un'altra stanza con tre poltrone per terapia. E' attivo dal Lunedì al Sabato dalle ore 08,00 alle 15,00.

Attività ambulatoriale

L'attività ambulatoriale si svolge dal Lunedì al Venerdì dalle ore 10,30 alle 14,00. Le visite ambulatoriali (prime visite e visite di Follow up) vengono prenotate c/o il CUP; quelle urgenti, prenotate con apposita codifica del medico curante, sono erogate entro le 72 ore; le urgenze indifferibili sono, nella maggior parte dei casi, gestite nella stessa giornata della richiesta contattando telefonicamente i medici presso l'Ambulatorio di Ematologia o il Day Hospital.

Servizio di Continuità Assistenziale Ematologica

Dal 2013 è attivo un Servizio di Continuità Assistenziale Ematologica, con il supporto economico e logistico dell'AIL di Benevento; le prestazioni attualmente offerte a domicilio sono le Visite Specialistiche, i prelievi di sangue, la gestione delle infezioni, la Terapia trasfusionale ed il trasporto del paziente dal domicilio alla struttura ematologica di competenza.

Il nostro Servizio di Continuità Assistenziale Ematologica è stato riconosciuto dalla Associazione Italiana Linfomi e Mielomi tra quelli più avanzati in Italia; è stato il primo ad attivarsi in Campania ed un riferimento costante per le altre ematologie campane.

Nel corso degli anni sono stati assistiti a domicilio 110 pazienti per un totale di circa 2400 accessi (1050 per terapia trasfusionale).

Sede: padiglione Rummo piano terra

Dipartimento dei Servizi Sanitari ed Organizzativi

Area organizzativa

Afferiscono all'area organizzativa del Dipartimento UOSD ed IPAS tra cui, in particolare:

UOSD Medicina del lavoro –Dirigente Responsabile: Dott. Francesco Adamo

L'Unità Operativa di Medicina del lavoro è una struttura semplice dipartimentale afferente al Dipartimento dei Servizi sanitari ed Organizzativi.

Informazioni generali sull'Unità Operativa

L'UOSD di Medicina del lavoro svolge attività specialistiche e consulenziali di igiene e medicina del lavoro, ergonomia e sorveglianza sanitaria dei lavoratori, in relazione all'applicazione del D.Lgs 81/08 (Testo Unico sulla Salute e Sicurezza sul Lavoro). L'attività consulenziale e ambulatoriale è svolta presso i propri ambulatori. L'Unità Operativa si avvale di un'équipe qualificata costituita da medico del lavoro e medico autorizzato alla sorveglianza sanitaria del personale esposto a radiazioni ionizzanti anche di Categoria A, personale infermieristico ed amministrativo.

Programma ed esegue tutte le tipologie di visite mediche previste dalla norma in materia di salute sul lavoro al personale dei due Presidi Ospedalieri afferenti all'Azienda, ossia, del "G. Rummo" di Benevento e del "S. Alfonso Maria de Liguori" di S. Agata dei Goti.

Si occupa della diagnosi di:

- Patologie professionali o lavoro–correlate
- Patologie cutanee a prevalente indirizzo allergologico professionali e non
- Patologie correlate allo stress e al disadattamento lavorativo
- Patologie correlate al lavoro a turni e notturno
- Patologie muscolo scheletriche correlate al lavoro

Cura l'osservanza del percorso diagnostico prevenzionale in caso di infortuni e/o malattie professionali.

Si interfaccia con gli organi assicurativi (Inail) e di controllo (U.P.G. dell'Asl) in caso di contenziosi..

Svolge attività didattica nell'ambito di:

- Corsi di laurea triennale per Tecnico Sanitario di Radiologia Medica, Scienze Riabilitative/Fisioterapia, Infermieristica.

Sede: padiglione Gaetano Rummo

UOSD Preospedalizzazione e Gestione dei Trasporti

L'Unità Operativa Preospedalizzazione e Gestione dei Trasporti è una struttura semplice dipartimentale afferente al Dipartimento dei Servizi sanitari ed Amministrativi.

Informazioni generali sull'Unità Operativa

La preospedalizzazione chirurgica (P.O.C.) risponde ad un modello organizzativo, svolto in alternativa al ricovero tradizionale, finalizzato alla gestione clinica, medico-legale e amministrativa della fase precedente l'intervento chirurgico elettivo (non urgente) del paziente per il quale l'indicazione all'effettuazione dell'intervento chirurgico è già stata presa a livello ambulatoriale e per il quale non occorrono approfondimenti diagnostici ulteriori al fine di determinare la modalità chirurgica dell'intervento. Le prestazioni strettamente e direttamente correlate al ricovero programmato, preventivamente erogate al paziente dalla medesima struttura che esegue il ricovero stesso, sono remunerate dalla tariffa onnicomprensiva relativa al ricovero e non sono soggette alla partecipazione alla spesa da parte del cittadino. I relativi referti devono essere allegati alla cartella clinica che costituisce il diario del ricovero (l. 662/96). Finalità della Preospedalizzazione sono: Contenimento/riduzione delle giornate di degenza preoperatoria con maggiore efficienza nella gestione dei posti letto; migliore programmazione delle sedute operatorie di chirurgia elettiva; miglioramento degli indici di utilizzo dei posti letto; possibilità di introdurre protocolli e linee guida che uniformino i criteri per l'indicazione degli esami di laboratorio, degli esami strumentali e delle visite specialistiche. Pertanto in previsione di un intervento chirurgico programmato, la degenza può essere preceduta dal prericovero che, riducendo il periodo di degenza, ha lo scopo di concentrare in uno - due accessi ambulatoriali tutte le prestazioni e le visite necessarie finalizzate all'ottenimento del nulla osta anestesiologicalo.

Modalità di accesso: Il servizio di Preospedalizzazione svolge la propria attività i giorni feriali dal lunedì al venerdì dalle ore 8.00 alle ore 17.00. In genere per il paziente è sufficiente un solo accesso che occupa la mattina e parte del pomeriggio (non oltre le ore 17.00). Si accede al servizio dopo essere stati visitati da un chirurgo delle Unità operative afferenti che provvede a compilare la base di ricovero e la consegna all'Ufficio Ricoveri. L'ufficio Ricoveri inserisce i pazienti in una lista d'attesa che può essere visionata dai medici delle Unità operative afferenti che evidenziano i nominativi dei pazienti per i quali è possibile effettuare la Preospedalizzazione. Il personale del Servizio di Preospedalizzazione contatta telefonicamente gli utenti, ai quali viene comunicato la data e l'ora di accesso. In tale occasione vengono fornite le indicazioni sullo svolgimento della giornata. Il giorno d'ingresso viene redatta la cartella clinica con tutti i dati anagrafici del paziente e l'anamnesi. Il giorno stesso, al termine della visita anestesiologicala, la cartella clinica completa dei referti delle indagini e della cartellina anestesiologicala, viene consegnata al reparto.

Il giorno della visita e all'ora prefissati, il paziente deve:

- presentarsi con un documento valido
- presentarsi a digiuno (per il prelievo di sangue)
- portare l'elenco dei farmaci che assume a domicilio
- portare esami ematochimici e/o diagnostici che possiede (radiografie, elettrocardiogramma, ecocardiogramma ecc.)

L'organizzazione della giornata di Preospedalizzazione prevede:

- Registrazione dei dati anagrafici;
- Esecuzione di prelievo ematico e misurazione parametri vitali (es pressione arteriosa);
- Svolgimento di esami diagnostici (ECG, Radiografia del torace se necessario ecc...)

**AZIENDA OSPEDALIERA
SAN PIO**

Via dell'Angelo, 1- Benevento C.F. 01009760628

Presidio Ospedaliero "Gaetano Rummo"
Via dell'Angelo, 1 – 82100 Benevento
Tel. 0824 57111

Presidio Ospedaliero "Sant'Alfonso Maria dei Liguori"
Contrada San Pietro – 82019 Sant'Agata dei Goti
Tel. 0823 313111

- Svolgimento di visite mediche finalizzate all'ottenimento del nulla osta anestesiológico all'intervento.

Al termine dell'accesso in Preospedalizzazione viene consegnato al paziente un modulo informativo relativo alle norme di comportamento da rispettare prima del ricovero.

Sede: padiglione Gaetano Rummo, primo piano

I.P.A.S.D. Servizio di Prevenzione e Protezione-Responsabile Ing. Giampaolo Catalano

Il Servizio di Prevenzione e Protezione provvede:

- a) all'individuazione dei fattori di rischio, alla valutazione dei rischi e all'individuazione delle misure per la sicurezza e la salubrità degli ambienti di lavoro, nel rispetto della normativa vigente sulla base della specifica conoscenza dell'organizzazione aziendale;
- b) ad elaborare, per quanto di competenza, le misure preventive e protettive di cui all'articolo 28 comma 2 del D.Lgs 81/2008, e i sistemi di controllo di tali misure;
- c) ad elaborare le procedure di sicurezza per le varie attività aziendali;
- d) a proporre i programmi di informazione e formazione dei lavoratori;
- e) a partecipare alle consultazioni in materia di tutela della salute e sicurezza sul lavoro, nonché alla riunione periodica di cui all'articolo 35 del D.Lgs 81/2008;
- f) a fornire ai lavoratori le informazioni di cui all'articolo 36 del D.Lgs 81/2008;.

Sezione terza

Modalità di prenotazione e servizi di supporto

Assistenza diagnostica e terapeutica ambulatoriale

Pagare il ticket

Il ticket, per le prestazioni di specialistica ambulatoriale, per le prestazioni di diagnostica strumentale e di laboratorio è dovuto dai cittadini non esenti e può essere pagato al momento della prenotazione, comunque prima dell'erogazione della prestazione. Il pagamento può essere effettuato in contanti, attraverso bancomat, carta di credito.

Prenotare visite ambulatoriali o prestazioni specialistiche

Come

Presentando la ricetta del Medico di Medicina Generale.

Dove:

È possibile effettuare la prenotazione:

- tramite il Call Center di CUP, componendo il numero 0824/1813010. Attraverso il Call Center è possibile prenotare, disdire una prenotazione oppure spostare un appuntamento già fissato.
- presso gli sportelli del CUP o attraverso l'APP E-cupt (per istruzioni consultare il *sito web www.ecupt.it*)

Per ulteriori informazioni è possibile rivolgersi al CUP telefonando al numero 0824/1813010 (il Call Center telefonico è attivo dal lunedì al venerdì dalle ore 08,00 alle ore 18,00, il sabato dalle ore 08,00 alle ore 12,00) oppure presso gli sportelli dedicati, situati al piano terra del padiglione Gaetano Rummo, aperti dal lunedì al venerdì dalle ore 7,30 alle ore 18,00, il sabato dalle ore 8,00 alle ore 12,00. Nei giorni prefestivi gli sportelli sono aperti dalle ore 07,30 alle ore 12,00; il call center dalle ore 08,00 alle ore 12,00. Presso lo sportello CUP del Presidio S. Alfonso Maria dei Liguori di S. Agata dei Goti è possibile effettuare prenotazioni dirette allo sportello dal martedì al venerdì dalle ore 08,30 alle ore 13,00 ed il giovedì pomeriggio dalle ore 15,00 alle ore 18,00.

Piattaforma e-CUPT

e-CUPT è la moderna piattaforma di prenotazione e pagamento di cui dispone l'Azienda per le prestazioni di specialistica ambulatoriale del Servizio Sanitario Nazionale.

Il circuito e-CUPT, già attivo dallo scorso novembre, consente all'utente sia di prenotare le visite specialistiche comodamente da smartphone o da tablet che effettuare il pagamento in modalità on line.

Tale circuito, in linea con le strategie che la sanità sta mettendo in campo, semplifica l'accesso alle cure ai pazienti, soprattutto in periodo di distanziamento sociale, a causa delle restrizioni in atto per il Covid-19; un'innovazione che porterà una ventata di novità nelle abitudini dei cittadini che non saranno più costretti a lunghe file agli sportelli o a lunghe attese telefoniche.

Per usufruire del servizio è sufficiente scaricare l'App direttamente sul proprio smartphone dal Play Store o dall'Apple Store, registrarsi e compilare tutti i campi obbligatori solo una volta.

Il sistema dà la possibilità anche di registrare sotto un unico profilo anche i rispettivi familiari.

Per effettuare una prenotazione con l'app e-CUPT bisogna selezionare la persona per la quale si effettua la prenotazione (per sé stessi o per un familiare) e inserire i codici dell'impegnativa mediante la telecamera dello smartphone o semplicemente digitandoli negli appositi spazi. Il sistema mostrerà all'utente la pri-

ma disponibilità per l'erogazione delle prestazioni da ricevere, sulla scorta di quanto riportato nell'impegnativa rilasciata dal medico curante.

Stessa modalità per spostare e/o annullare una visita specialistica già prenotata.

Sarà possibile, altresì, pagare il costo delle prestazioni, comodamente da casa e senza fare file, utilizzando la propria carta di credito.

Recapiti aziendali e dei servizi accessori

E' possibile consultare i recapiti telefonici aziendali, le caselle di posta elettronica istituzionale ed i recapiti dei servizi accessori (bar, edicola, fioraio, assistenza religiosa) presso l'apposita sezione del sito web aziendale *-Amministrazione trasparente-Organizzazione -telefono e posta elettronica*

Ulteriori informazioni

Ulteriori informazioni sull'attività e l'organizzazione dell'Ospedale possono essere reperite consultando il sito web aziendale *home page -Informazioni utili-Opuscolo informativo*

L'assistenza religiosa:

per i degenti di fede cattolica, è garantita in modo continuo dai Frati Minori Cappuccini. Il servizio religioso può essere contattato tramite il Coordinatore Infermieristico dell'Unità Operativa.

Servizio Sociale

Il compito del Servizio Sociale Ospedaliero, afferente alla Direzione Medica di presidio, è fornire risposte efficienti ed efficaci, ai bisogni dei cittadini. Le Assistenti Sociali hanno il compito di aiutare i pazienti o i loro familiari in presenza di problemi di natura sociale. La segnalazione può provenire dagli operatori dell'Unità Operativa ove il paziente è ricoverato, dal paziente stesso, da un suo familiare o care-giver, dal servizio sociale territoriale o da altri operatori.

Le principali funzioni svolte dal Servizio Sociale sono:

- Aiuto ai pazienti ed ai loro familiari per problemi connessi con la malattia ed il ricovero ospedaliero;
- Collegamento con le istituzioni e le comunità interventi di ordine sociale nell'ottica dell'integrazione ospedale-territorio.;
- Informazione, consulenza e sostegno in ambito economico, sociale, assistenziale; consulenza socio-assistenziale per i soggetti più deboli e non autosufficienti e tutela dei minori, in collaborazione con i Tribunali ed i Giudici Minorili per tutti i casi previsti dalla vigente normativa;
- Dimissioni Protette volte a garantire al paziente la continuità del percorso socio-assistenziale all'interno del proprio contesto familiare e sociale o di un altro contesto protetto mediante:
 - 1) Segnalazione e/o invio ai Servizi Sociali territoriali ed attivazione dei percorsi assistenziali domiciliari;
 - 2) Collaborazione nell'attivazione delle procedure necessarie all'inserimento in strutture residenziali e/o di accoglienza.

Sezione quarta
Standard di qualità, impegni e programmi

Gli standard di qualità sono punti di riferimento sia per i cittadini-utenti che per gli operatori e servono ad orientare e valutare l'operato dell'Azienda. Prendono in considerazione l'esperienza del cittadino-utente analizzando i momenti di contatto con l'Ospedale. Gli impegni che l'Azienda assume nei confronti degli utenti assicurano la verifica periodica del rispetto degli standard dichiarati. La determinazione degli standard impone un processo continuo di analisi, valutazione e progressivo miglioramento della qualità dei servizi e rappresenta un ulteriore elemento di trasparenza e colloquio con i cittadini.

INFORMAZIONE ED ACCOGLIENZA		
Fattori di qualità	Indicatore di di qualità	Standard di qualità
Informare il cittadino-utente	Linea telefonica dedicata all'informazione ed all'orientamento del cittadino presso i due presidi afferenti all'AO S. Pio	URP-P.O. Rummo dal lunedì al venerdì dalle ore 9,00 alle ore 13,00. Apertura pomeridiana il lunedì ed il giovedì dalle ore 15,00 alle ore 17,00. P.O. S.Alfonso Maria dei Liguori dal lunedì al venerdì, dalle ore 09,00 alle ore 13,00. Apertura pomeridiana il lunedì ed il giovedì dalle ore 14,30 alle ore 17,30.
Informare il cittadino-utente	Sportello URP	URP-P.O. Rummo dal lunedì al venerdì dalle ore 9,00 alle ore 13,00. Apertura pomeridiana il lunedì ed il mercoledì dalle ore 15,00 alle ore 17,00. P.O. S. Alfonso Maria dei Liguori dal lunedì al venerdì, dalle ore 09,00 alle ore 13,00 . Il lunedì ed il giovedì dalle ore 14,30 alle ore 17,30.
Informare il cittadino-utente	mail dedicata all'informazione ed all'orientamento del cittadino presso i due presidi afferenti all'AO S.Pio	URP- Riscontro in 3 giorni lavorativi
Accessibilità e tempestività documentazione sanitaria	Cartella clinica: 1) consegna allo sportello;2) spedizione a domicilio	Entro 30 gg feriali dalla data della richiesta fatta dagli interessati aventi diritto. Controllo a campione rimesso alla Direzione Medica di presidio
Accessibilità e tempestività documentazione sanitaria	Referti sanitari: 1) consegna allo sportello.	Sportello operativo presso il PO Rummo dal lunedì al venerdì dalle ore 9,00 alle ore 13,00. Apertura pomeridiana il lunedì ed il giovedì dalle ore 15,00 alle ore 17,00

IMPEGNI E PROGRAMMI

L'Azienda si impegna:
 ad aggiornare annualmente la Carta dei Servizi
 ad aggiornare costantemente il sito web con informative al cittadino

PERSONALIZZAZIONE ED UMANIZZAZIONE		
Fattori di qualità	Indicatore di qualità	Standard di qualità
Percorso ospedaliero bambini ricoverati	Umanizzazione percorso ospedaliero bambini ricoverati finalizzato ad evitare dispersione scolastica .	Accordo istituzionale con Istituto scolastico per attività didattica primaria presso l'UOC di Pediatria ed Adolescentologia
Percorso ospedaliero donne in terapia antitumorale	Umanizzazione percorso ospedaliero donne in terapia antitumorale mediante iniziative finalizzate a ad idoneo supporto psicologico per affrontare la malattia. .	Convenzione per progetto "La forza ed il sorriso " stipulata con Associazione I.g.f.b.
Miglioramento percorsi di accoglienza pazienti non udenti e/o di lingua straniera	Servizio di video interpretariato in LIS (lingua italiana dei segni) e/o lingua straniera disponibile presso il pronto soccorso , il padiglione ove si svolge l'attività ambulatoriale e l'info-point	Monitoraggio utilizzo del servizio

IMPEGNI E PROGRAMMI

L'Azienda si impegna:

ad adottare, in ambito dipartimentale, linee guida e percorsi assistenziali improntati all'appropriatezza, umanizzazione e personalizzazione dell'azione clinica ed assistenziale.

TUTELA E PARTECIPAZIONE		
Fattori di qualità	Indicatore di di qualità	Standard di qualità
Tutela del cittadino-utente mediante procedura di gestione reclami (regolamento di pubblica tutela)	Presa in carico istruttoria e riscontro reclami. Rilevazione sistematica dei reclami e dei tempi di risposta	Percentuale di reclami risolti con soddisfazione dall'utente. Percentuale di reclami riscontrati nei termini -URP-
Accuratezza/qualità del servizio offerto/cortesie nei riguardi dell'utente	Verifica della soddisfazione dell'utente attraverso questionari finalizzati a rilevare la qualità percepita dei servizi offerti	Una rilevazione annua di gradimento dell'utenza -URP-

IMPEGNI E PROGRAMMI

L'Azienda si impegna:
a regolamentare i rapporti con le Associazioni di volontariato.

Sezione quinta

Meccanismi di tutela e verifica

L'Azienda Ospedaliera S. Pio ha disciplinato le modalità con cui assicura la tutela del cittadino rispetto ad atti o comportamenti che neghino o limitino la fruibilità delle prestazioni e rispetto ad eventuali disservizi, con apposito "Regolamento di pubblica tutela" adottato con delibera n. 493 del 20/07/2020 e pubblicata sul sito web aziendale- *sezione Amministrazione trasparente-Disposizioni generali-Atti generali*.

In particolare:

Chi può inoltrare reclamo e/o segnalazione

L'Azienda Ospedaliera S. PIO garantisce la tutela dei cittadini/utenti (di seguito utenti) che possono inoltrare reclami o segnalare disfunzioni (di seguito reclami), proporre suggerimenti in caso di atti o comportamenti da cui derivi disagio o disservizio.

Titolare del diritto alla tutela è ogni utente dei servizi e delle prestazioni erogate dall'Azienda attraverso le proprie Unità Operative. L'utente può inoltrare reclami in prima persona o, mediante formale delega, tramite parenti entro il secondo grado o affini entro il primo grado, ovvero tramite organismi di tutela ed associazioni di volontariato accreditate presso la Regione Campania e presso l'Azienda.

Come

I reclami possono essere inoltrati mediante:

- a) colloquio con operatore dell'URP e compilazione di apposito modulo disponibile presso lo sportello URP e pubblicato sul sito web aziendale *sezione amministrazione trasparente-Attività e procedimenti-UOC Ufficio relazioni con il pubblico-modulistica reclami* ;
- b) trasmissione all'Azienda del reclamo con consegna al Protocollo Generale o mediante posta ordinaria ;
- c) all'indirizzo : urp@ao-rummo.it;
- d) all'indirizzo pec istituzionale dell'Azienda: protocollo@pec.ao-rummo.it

Termini di inoltro

Ai sensi dell'art. 14 , comma 5, del D.L. 502/1992 i reclami potranno essere presentati entro quindici giorni dal momento in cui l'utente abbia avuto conoscenza dell'atto o comportamento lesivo dei propri diritti.

Termini per il riscontro

Il riscontro all'utente che ha inoltrato reclamo è a cura dell'URP entro venti giorni dal ricevimento dello stesso qualora sia concluso l'iter dell'istruttoria. Per i casi di particolare complessità tale termine è esteso a trenta giorni.

Il riscontro all'utente può eccezionalmente configurarsi come interlocutorio e non conclusivo in caso di necessità di ulteriori accertamenti. Il riscontro interlocutorio deve essere seguito da riscontro definitivo non oltre i successivi sessanta giorni.

L'URP trasmette all'utente dettagliato e motivato riscontro riportando, in parte o integralmente, l'informativa ricevuta dal Responsabile della struttura interessata in cui siano esplicitati gli accertamenti effettuati e le misure adottate.